

通い

相談申込み書

料金と共に出して下さい。相談検査料は治療費には含まれません
相談検査料は引き受けなくても返却しません。

3万入ミ

治療希望の方は全て書いて下さい。電話は癒導医学からの連絡に必要です。(相談だけの方は書けるだけ)

付添い者 お名前 年 月 日 生 れ 才 県 市 郡 町 番 方
関係 父母 。連絡先電話 市外 ()

患者さん お名前 50年 12月 18日 生 れ 才 ~~群馬県~~ 群馬県 市 郡 町 番 方
職業 自営(軽貨物運送) 連絡先電話 市外

相 談	相談1 5000円 本人来ず 病気かどうか判らない 時間料金治療を簡単に知りたい (約10分)
病気をよく知りたい	相談2 1万円(相談票) 本人来て・治療しないが、No.1に加えて、発病の原因を簡単に (約15分)
	相談3 2万円(相談票・VTR・説明) 治療しないが、病気について十分知りたい (約30分)
治療自分に 関して	相談4 3万円(相談票・説明・VTR・検査) No.1~2に加え、期間料金治療方針 (約40分)
	相談5 4万円(相談票・説明・VTR・検査) No.1~3に加えて今後の対策 (約50分)

症状があるために、 何に困っているのですか	人と接するのが困難(変)仕事ができない、他色々できない
症状はいつ頃から 始まりましたか。	98年の春から、98年の12月~ 3月位な感じです
何かのきっかけで 始まりましたか。	不規則な生活、夜中はほとんど 寝ていない時、その後にはなすと 思いました
持病がありますか。 何歳からでしたか。	
血筋の人に何か病気は? (高血圧リウマチ等)	特になし
過労なる事がありましたか (多忙失恋受験等)	過去(中学時代)にはあった
過去の住居 (木造)ビル 社宅・公団・アパート・他	現在の住居 (木造)ビル 社宅・公団・アパート・他

体の具合や苦しさの強い順に書いて下さい。

1. 胸(息苦しい)
2. のどがつまり
3. 吐き気
- 4.

心や精神状態の苦しい順に書いて下さい。

1. 色んなこと
2. 親(他)に命が
3. ~~色々~~
- 4.

希望する治療方法に○を付けて下さい

自宅(通い)相談してから

見た新聞 静岡新聞 癒導医学を知ったのは 年

治療経験 ○付けて記入 [通院]・入院 [病院名]
森田療法 内鑑 整体 催眠 宗

者さんについて 生まれた県 育った県
員として働いた会社や仕事の内容 1

西親共養子、
病院不明、
起床、昼寝

兄はでもり、
双子の二人、
人と話すと笑える

通い

料金と共に出して下さい。相談検査料は治療費には含まれません
相談検査料は引き受けなくても返却しません。

3万スミ

治療希望の方は全て書いて下さい。電話は癒導医学からの連絡に必要です。(相談だけの方は書けるだけ)

付添い者 お名前	544年 6月 16日生れ9才 関係 父母 妹。連絡先電話 市外
-------------	-------------------------------------

患者さん お名前	542年 8月 14日生れ1才 職業 不詳 連絡先電話 中外
-------------	-----------------------------------

相談	相談1 5000円 本人来ず 病気かどうか判らない 時間料金治療を簡単に知りたい (約10分)
病気をよく知りたい	相談2 1万円 (相談票) 治療しないが、No.1に加えて、発病の原因を簡単に (約15分)
	相談3 2万円 (相談票・VTR・説明) 治療しないが、病気について十分知りたい (約30分)
治療自分に 関して	相談4 3万円 (相談票・説明・VTR・検査) No.1~2に加え、期間料金治療方針 (約40分)
	相談5 4万円 (相談票・説明・VTR・検査) No.1~3に加えて今後の対策 (約50分)

症状はいつ頃から 始まりましたか。	平成4年7月
何かのきっかけで 始まりましたか。	自分で結婚を破談にした事
持病がありますか。 何歳からでしたか。	不詳
血筋の人に何か病気は? (高血圧リウマチ等)	不詳
血筋の人の死亡原因は 何でしたか。	老死 脳血栓
過労なる事がありましたか (多忙失恋受験等)	よくわかりません
過去の住居 木造・ビル 社宅公団アパート	現在の住居 木造・ビル 社宅公団アパートマンション

体の具合や苦しさの強い順に書いて下さい。

- 1、**耳** (月命のLeibach) **頭**
- 2、**耳** (も響く) **2**
- 3、**耳**
- 4、**胃痛**

心や精神状態の苦しい順に書いて下さい。

- 1、**家族を好きではなかった**
- 2、**心と心と心**
- 3、**神経痛の事**
- 4、**誰にも会いたくない**

何か聞きたい事

私の痛氣いつになったら治るのであ

見た新聞 中日 癒導医学を知ったのは 年 1994年 読んだ本は 自分は読むべき

今までの治療経験 通院 入院 催眠 宗教 お払い
ヨガ 気功 はり灸 指圧

●患者さんについて 生まれた県 愛知 育った県 愛知
正社員として働いた会社や仕事の内容 1 不詳
アルバイト歴 1 不詳 2 不詳

料金と共に出して下さい。相談検査料は治療費には含まれません
相談検査料は引き受けなくても返却しません。

3万入
1万入

治療希望の方は全て書いて下さい。電話は癒導医学からの連絡に必要です。(相談だけの方は書けるだけ)

付添い者 お名前	年 月 日 生 れ 才 県 市 郡 町 番 方 関係 父母 。連絡先電話 市外 ()
患者さん お名前	55年 5月27日生れ才宮崎県延岡市郡 方 職業 食品加工業 連絡先電話 市外
相 談	相談1 5000円 本人来ず 病気がどうか判らない 時間料金治療を簡単に知りたい (約10分)
病気を よく知 りたい	相談2 1万円 (相談票) 治療しないが、No.1に加えて、発病の原因を簡単に (約15分)
	相談3 2万円 (相談票・VTR・説明) 治療しないが、病気について十分知りたい (約30分)
治 療 自分 に 関 して	相談4 3万円 (相談票・説明・VTR・検査) No.1~2に加え、期間料金治療方針 (約40分)
	相談5 4万円 (相談票・説明・VTR・検査) No.1~3に加えて今後の対策 (約50分)

症状はいつ頃から 始まりましたか。	
何かのきっかけで 始まりましたか。	
持病がありますか。 何歳からでしたか。	
血筋の人に何か病気は? (高血圧リウマチ等)	
血筋の人の死亡原因は 何でしたか。	
過労なる事がありましたか (多忙失恋受験等)	
過去の住居 木造・ビル 社宅公団アパート	現在の住居 木造・ビル 社宅公団アパート

体の良否や苦しみの多い順に書いて下さい。

1. **あかり症** 2. **不眠症**
3. 肩こり 4. 体がねじれる

心や精神状態の苦しい順に書いて下さい。

1. 喜ばない 2. あかり、不安
3. 自信もない 4.

希望する方法に○を付けて下さい

○**自宅治療** 〇**通い治療**

見た新聞 **読売新聞** 癒導医学を知ったのは 年 2 月 前。 読んだ本は

今までの治療経験 ○通院 入院 ○睡眠 宗教 ○お札
ヨガ ○気功 はり灸 指圧

●患者さんについて 生まれた県 **宮崎** 育った県 **宮崎**
正社員として働いた会社や仕事の内容 1 **農**
アルバイト歴 1 **ケン** 2 **居酒屋**

スーパーで仕事してた。7年やってた。この頃は自営業でやっていた。美肌にこだわっていた。

人前で仕事していた。この頃は自営業でやっていた。美肌にこだわっていた。



料金と共に出して下さい。相談検査料は治療費には含まれません
 相談検査料は引き受けなくても返却しません。



治療希望の方は全て書いて下さい。電話は癒導医学からの連絡に必要です。(相談だけの方は書けるだけ)

付添い者 お名前	年 月 日 生 才 県 市 郡 町 番 方
	関係 父母 連絡先電話 市外 ()

患者さん お名前	15年5月20日生
	職業 無 連絡先電話 市外

相 談	相談1 5000円 本人来ず 病気かどうか判らない 時間料金治療を簡単に知りたい (約10分)
病気をよく知 りたい	相談2 1万円 (相談票) 治療しないが、No.1に加えて、発病の原因を簡単に (約15分)
	相談3 2万円 (相談票・VTR・説明) 治療しないが、病気について十分知りたい (約30分)
治 療 自分に 関して	相談4 3万円 (相談票・説明・VTR・検査) No.1~2に加え、期間料金治療方針 (約40分)
	<input checked="" type="radio"/> 相談5 4万円 (相談票・説明・VTR・検査) No.1~3に加えて今後の対策 (約50分)

症状はいつ頃から 始まりましたか。	10年前くらい
何かのきっかけで 始まりましたか。	仕事をすむ時になって
持病がありますか。	無 無
何歳からでしたか。	
血筋の人に何か病気は? (高血圧リウマチ等)	
血筋の人の死亡原因は 何でしたか。	ハイ 是
過労なる事がありましたか (多忙失恋受験等)	無
過去の住居 <input checked="" type="radio"/> 木造 <input type="radio"/> ビル 社宅公団アパート	現在の住居 <input checked="" type="radio"/> 木造 <input type="radio"/> ビル 社宅公団アパート

体の具合や苦しみの強い順に書いて下さい。

1. 不眠
2. 音づるさ
3. 頻尿
4. 食欲がない

心や精神状態の苦しい順に書いて下さい。

1. よく腹が立つ
2. イライラ
3. すぐゴウフン
- 4.

希望する方法に○を付けて下さい

自宅治療 通い治療

見た新聞 中日 癒導医学を知ったのは 年 月 日前。 読んだ本は

今までの治療経験 通院 入院 催眠 宗教 お灸
 ヨガ 気功 はり灸 指月

●患者さんについて 生まれた県 育った県
 正社員として働いた会社や仕事の内容 1 (公)
 アルバイト歴 1 2

検査項目

通い

氏名 男・女 コノ 才 生年月日 1977. 7

往歴

手	術	打	撲	経	過	疾	患	職
現在の苦痛は何ですか <u>朝方の痛み 首肩こり 頭痛 背中の痛み</u>								
どのような事をどう治したいと思えますか <u>朝方を治し 体の痛みをとりたい</u>								
それはいつ頃から生じましたか <u>頭痛 首肩こりは中学生の頃から 朝方の痛みは16歳</u>								
生じたきっかけがありますか <u>体の痛みは7112山から下りか 朝方の痛みは高校で修行</u>								
体の部分で具合の悪いところ(痛み、しびれ、けいれんなど)ありますか <u>頭痛 背中が重い</u>								
持病(慢性痛)がありますか、その発生年令 <u>なし</u>								
血族(親・同胞)にリウマチ、糖尿、高血圧、痛風、肩こり、痛みなど病気がありますか <u>父の死 母に糖尿病がある</u>								
血族で他界者がある時、その死亡原因は何でしたか <u>なし</u>								
現在の職業と作業内容、年数をくわしく <u>なにもしない</u>								
過去の主な職業と作業内容、年数をくわしく <u>アルバイト、ファミリーレストラン 18年冬から1年半</u>								
現在、過去において非常に疲れる事がありましたか(多忙、失恋、肉親の死、事故) <u>祖母の死</u>								
住居(現在と過去)木造、(鉄筋ビル)○階住い) <u>自宅、借家、社宅、アパート、公団等</u>								

現在の悪い状態を書いて下さい

・体の状態

1	<u>頭痛</u>	2	<u>首肩こり</u>
3	<u>背中の痛み</u>	4	
5		6	
7		8	
9		10	

・心の状態

1	<u>朝方の痛み</u>	2	
3		4	
5		6	
7		8	
9		10	

身長	体重	血圧	視力	常用薬	酒	タバコ	手個術所	公害	悩み
<u>173</u> cm	<u>65</u> kg		<u>右01</u> <u>左01</u>	<u>時々セキ</u>	<u>時々</u>	<u>なし</u>	<u>なし</u>	<u>なし</u>	<u>あり</u>

- ・ 10分間
- ・ 裏と表

氏 名	年 令	生年月日	男 女	同居家族構成
↑ 入 ル ル ル	20才	S50.1.28	男	父・母・叔弟
住所	茨城県豊橋市			
現在の苦痛は何ですか	何事に対しても意欲が湧いてこない。			
どのような事をどう治したいと思えますか	自分の考えがもう子供にたいも何事に対しても意欲が湧いてないので自分の事人生についてそれはいつ頃から生じましたか 小学校5年頃			
生じたきっかけがありますか	いじめにあった。			
体の部分で具合の悪いところ(痛み、しびれ、けいれんなど)ありますか	無し			
持病(慢性痛)がありますか、その発症年令	別無し			
血族(親・同胞)にリウマチ、糖尿、高血圧、痛風、肩こり、痛みなど病気がありますか	無し			
血族で他界者がある時、その死亡原因は何でしたか	心臓病 脳溢血			
現在の職業と作業内容、年数をくわしく	無し職			
過去の主な職業と作業内容、年数をくわしく	1年2ヶ月 印刷工 塗料を機械に流し込む			
現在、過去において非常に疲れる事がありましたか(多忙、失恋、両親の死、事故)	多忙			
住居(現在と過去)水遣、鉄筋ビル(○階住い)	自宅、借家、社宅、アパート、公団等			

現在の悪い状態を書いて下さい

・体の具合

1 口鼻	2
3 眠る事が多い	4
5 よく食べる	6
7 飲料水をよく飲む	8
9	10

・心の状態

1 交流会話をしたい	2
3 人と話してみたい	4
5 何か面白い事を話したい	6
7 幼少時のセブンを借りてみる	8
9 あきやすい	10

身長	体重	血圧	視力	常用薬	酒	タバコ	手個術所	公害	悩み
170cm	70kg		右左						

氏名	年齢	生年月日	男女	同居家族構成
	51	1951.12.7	男	6
住所	千葉県香取郡			
現在の苦痛は何ですか	(昔のときから) 確認不安 こだわり、食前に「自覚」という言葉が			
どのような事をどう治したいと思いますか	どうしてもよいこだわり 確認			
それはいつ頃から生じましたか	小学校6年生の3学期頃からです 発生11月頃 満3月頃			
生じたきっかけがありますか	563 11月に 歩き足の子でいうさくいわれから			
体の部分で具合の悪いところ(痛み、しびれ、けいれんなど)ありますか	ありません			
持病(慢性痛)がありますか、その発生年令	鼻炎 5才頃から			
血族(親・同胞)にリウマチ、糖尿病、高血圧、痛風、肩こり、痛みなど病気がありますか	ありません			
血族で他界者がある時、その死亡原因は何でしたか	胃ガン 高血圧			
現在の職業と作業内容、年数をくわしく				
過去の主な職業と作業内容、年数をくわしく				
現在、過去において非常に疲れる事がありましたか(多忙、失恋、肉親の死、事故)				
住居(現在と過去) 木造、鉄筋ビル(○階住い)	自宅、借家、社宅、アパート、公団等			

現在の悪い状態を書いて下さい

・体の具合

1	鼻炎	2	
3		4	
5		6	
7		8	
9		10	

・心の状態

1	確認	2	不安
3	こだわり	4	強迫行為
5	思い出し笑い	6	次の動作ができない
7	空想している	8	よく手洗いをする
9	声がきこえる時がある	10	何回も同じことをしている

身長	体重	血圧	視力	常用薬	酒	タバコ	手個術所	公害	悩み
75cm	55kg	正常	右1.2 左1.2	強力精神安定剤	なし	なし	首 脇	なし	多い

横濱市磯子区中島
4-2-2
2F



NO1

相 談 票

氏 名	年 令	生年月日	男 女	同居家族構成
	48	S 19.1.12	男	2世帯
住所	佐賀県唐津市			
現在の苦痛は何ですか	首痛、肩こり、耳鳴り、不眠、目にはほり、のぼり物か飛ぶ			
どのような事をどう治したいと思えますか	首痛、耳鳴り、不眠を薬を使わずに治したい			
それはいつ頃から生じましたか	5年前から、耳鳴りは2年前から			
生じたきっかけがありますか				
体の部分で具合の悪いところ(痛み、しびれ、けいれんなど)ありますか	左の足がしびれが現在あります。			
持病(慢性痛)がありますか、その発生年令	心身症、不眠症			
血族(親・同胞)にリウマチ、糖尿、高血圧、痛風、肩こり、痛みなど病気がありますか	母の父がリウマチ			
血族で他界者がある時、その死亡原因は何でしたか	母の父の兄弟は、薬死以外は今はいない			
現在の職業と作業内容、年数をくわしく	写真製版印刷、小型、大型印刷機、2-5月0日			
過去の主な職業と作業内容、年数をくわしく	休みがないくらい忙しい、15年間			
現在、過去において非常に疲れる事がありましたか(多忙、失恋、肉親の死、事故)	叔父の急死で、心身症 10年前			
住居(現在と過去)	(木造) 鉄筋ビル(○階住い) (自宅、借家、社宅、アパート、公団等)			

現在の悪い状態を書いて下さい

・体の具合

1 首こり	2 耳鳴り
3 肩こり	4 めまい(運動時)
5 手のこわばり	6 不眠
7 背痛	8 歯肉炎前歯
9 飛文雑症	10 左顔面腫れこぼり

・心の状態

1 イライラ	2 7373
3 よく寝られない	4 忘れ物
5	6
7	8
9	10

身長	体重	血圧	視力	常用薬	酒	タバコ	手個術所	公害	悩み
164 cm	60 kg	100/80	右左	漢方薬	タバコ	20本	なし		体調

氏 名	年 令	生年月日	男 女	同居家族構成
	47	S 20.1.14	男	妻、娘2、実母
住所	〒 神奈川県 愛甲郡			
現在の苦痛は何ですか	①左目奥の痛み ②吐き気 ③首痛 ④不整脈			
どのような事をどう治したいと思えますか	上記症状の改善。ご指導をうけながら、自己トレーニングで			
それはいつ頃から生じましたか	①②=20年前 ③首痛=12年前 ④=4年前			
生じたきっかけがありますか	特に記憶に有りません。			
体の部分で具合の悪いところ(痛み、しびれ、けいれんなど)ありますか	ちよとしん拍子に右肩胛骨の下5cm位の所に、つれづれ痛み			
持病(慢性痛)がありますか、その発生年令(思えば、余計に怖い)	特になし			
血族(親・同胞)にリウマチ、糖尿、高血圧、痛風、肩こり、痛みなど病気がありますか	知る範囲内では、特になし			
血族で他界者がある時、その死亡原因は何でしたか	実父(脳梗塞)			
現在の職業と作業内容、年数をくわしく	教育関係 約26年			
過去の主な職業と作業内容、年数をくわしく	同上			
現在、過去において非常に疲れる事がありましたか(多忙、失恋、肉親の死、事故)	特になし			
住居(現在と過去) (木造、鉄筋ビル(○階住い))	(○) 自宅、借家、社宅、アパート、公団等			

現在の悪い状態を書いて下さい

・体の具合

1 左目奥の痛み	2 吐き気
3 首痛	4 左顔面 鋭痛
5 不整脈	6 杉花粉症
7	8
9	10

・心の状態 (時々、以下の事有)

1 物事を進行的に考える	2 うらやみ
3 自分様を点検等	4
5 気をつけろ	6
7	8
9	10

身長	体重	血圧	視力	常用薬	酒	タバコ	手個術所	公害	悩み
171	65	109 / 67	0.3 右 左 0.7	なし	飲酒なし	喫煙なし	虫垂炎	住環境良好	普通

相 談 票

氏 名	年 令	生年月日	男 女	同居家族構成
	31	昭. 38. 8. 23	男	父・母・弟・妹
住所	八王子市 TEL			
現在の苦痛は何ですか	視線恐怖, 対人恐怖, 二人をS いいが三人以上は怖のがまず, 3人目の人ほど怖くなるか を怖がる			
どのような事をどう治したいと思えますか	梅子 ← 視線恐怖 ↓ 私 言っているけれど 第三者から向かい 視線が怖いので 目を 直したい.			
それはいつ頃から生じましたか	大学 2 年生 (21) のころ			
生じたきっかけがありますか	人と相談中. 少し 嫌いな人 から 私に 向かっての 視線を 気にしてから.			
体の部分で具合の悪いところ(痛み, しびれ, けいれんなど)ありますか	なし.			
持病(慢性痛)がありますか, その発生年令	アレルギー性鼻炎 14才			
血族(親・同胞)にリウマチ, 糖尿, 高血圧, 痛風, 肩こり, 痛みなど病気がありますか	なし.			
血族で他界者がある時, その死亡原因は何でしたか	ガン (祖母)			
現在の職業と作業内容, 年数をくわしく	無職 アルバイトで新聞配達 1年			
過去の主な職業と作業内容, 年数をくわしく	警備員, 工事現場での 車両 の 誘導等 2年			
現在, 過去において非常に疲れる事がありましたか(多忙, 失恋, 肉親の死, 事故)	なし			
住居(現在と過去) 木造, 鉄筋ビル(○階住い)	自宅, 借家, 社宅・アパート, 公団等			

現在の悪い状態を書いて下さい

・体の具合

アレルギー性
1 緑内障 2 口臭がひどい

3 インポテンツ 4

5 6

7 8

9 10

・心の状態

1 視線恐怖 2 対人恐怖

3 第三者の視線が怖い 4 外道中 怖い

5 他人から 見られる 6 心臓がドキドキして
こえが 嫌い 人影に
おびえる

7 ものすごく 怖い 8 いつも 何となく
びくびくしている

9 心の不安が 怖い 10 いきなり他人から 視線
線が 向けられること
ものすごく 怖い

身長	体重	血 圧	視 力	常 用 薬	酒	タバコ	手個術所	公 害	悩 み
170 cm	65 kg	高 血 圧	右 左	ナシ	飲まない	1日2本	音痴		神経症

4277

氏 名	年 令	生年月日	男 女	同居家族構成
	34	5.35.5.17	男	父、母
住 所	東京都			
現在の苦痛は何ですか	声の小さい、かすれ声、食欲不振、物忘れ、気が弱い そのような事をどう治したいと思えますか			
それはいつ頃から生じましたか	食欲不振、物忘れは絶対治したい。出来れば声も小さいを治したい			
生じたきっかけがありますか	かすれ声、食欲不振は、10年以上前から。物忘れは最近			
体の部分で具合の悪いところ(痛み、しびれ、けいれんなど)ありますか	特にありません			
持病(慢性痛)がありますか、その発症年令	無し			
血族(親・同胞)にリウマチ、糖尿、高血圧、痛風、肩こり、痛みなど病気がありますか	父がやや高血圧			
血族で他界者がある時、その死亡原因は何でしたか	病気で死んだ人はなく、ほとんど老衰			
現在の職業と作業内容、年数をくわしく	会社員 半導体関連機器の製品検査、勤続9年4月			
過去の主な職業と作業内容、年数をくわしく	精密機械の組立て、1年9ヶ月で退職			
現在、過去において非常に疲れる事がありましたか(多忙、失恋、肉親の死、事故)	この一年間で、具合を10回、おいて失敗 現在精神的な疲れ			
住居(現在と過去) 木造、鉄筋ビル(○階住い) 以前は木造	(自宅)、借家、社宅、アパート、公団等 現在は鉄骨			

現在の悪い状態を書いて下さい

・体の具合

かすれ声

①しわかれ声

②歯槽膿漏

③声の小さい

④食欲不振

5のどに痰かかると

6おなかととも

⑦物忘れをする

⑧共同して一人か

9 ~~歯槽膿漏~~

⑩他にいろいろ

気がなつて小便が足せない

○印は一番治したい症状です

・心の状態

①視線恐怖

②気が弱い

3 無口、会話で

4 人と交われない

5 神経質

6 肉気、自閉的

7 取っかかり屋

8 付きかま

⑨人前で顔の

10 話題を

表情がこわい

会話とまれ

⑩ 話題を

話し

○印は一番治したい症状です

身長	体重	血圧	視力	常用薬	酒	タバコ	手個術所	公害	悩み
174 cm	70 kg	111/71	右 0.9 左 1.2	無し	ビール、コップ	無し	包茎	無し	精神

相 談 票

氏 名	年 令	生年月日	男 女	同居家族構成
山崎 洋子	50	1959.7.14	男	父 母
住所	北海道北見市 TEL.			
現在の苦痛は何ですか	不安発作、不快感、いつしていられない			
どのような事をどう治したいと思えますか	上記の状態が正常になる様に			
それはいつ頃から生じましたか	7年前から			
生じたきっかけがありますか	よく分らない			
体の部分で具合の悪いところ(痛み、しびれ、けいれんなど)ありますか	胸が苦しくなる			
持病(慢性痛)がありますか、その発生前年令	ない			
血族(親・同胞)にリウマチ、糖尿、高血圧、痛風、肩こり、痛みなど病気がありますか	父方の祖母が糖尿			
血族で他界者がある時、その死亡原因は何でしたか	祖母が糖尿で死亡			
現在の職業と作業内容、年数をくわしく	専 業			
過去の主な職業と作業内容、年数をくわしく	20歳の頃ブティックに2ヶ月アルバイト			
現在、過去において非常に疲れる事がありましたか(多忙、失恋、肉親の死、事故)	ない			
住居(現在と過去)木造、鉄筋ビル(○階住い)	○(自宅)、借家、社宅、アパート、公団等			

現在の悪い状態を書いて下さい

・体の具合

1 不安発作が起る	2 胸が苦しくなる
3 体が苦しくなる	4 決まらぬ不安
5 _____	6 _____
7 _____	8 _____
9 _____	10 _____

・心の状態

1 不安発作が起る	2 不快感がある
3 雑念がわく	4 不安感がある
5 眠りが浅くなる	6 憂鬱感がある
7 _____	8 _____
9 _____	10 _____

身長	体重	血 圧	視 力	常用薬	酒	タバコ	手個術所	公 害	悩 み
170 cm	89 kg		右1.0 左1.0	病院の薬	飲まない	1日40〜50本	右ヒザ		心の病気

氏 名	年 令	生年月日	男 女	同居家族構成
	31	S.36.8.22	男	母, 妹
住所	千葉市 TRI			
現在の苦痛は何ですか やせすぎ 疲労・倦怠・不安感がひどい。頻尿(トイレに行きたくなってから出るまで、もたない)				
どのような事をどう治したいと思いますか 上記のことが起こらないように (尿失禁 機能的には異常なし)				
それはいつ頃から生じましたか 疲労・倦怠・不安...3月前, 頻尿...1年前, やせすぎ...以前より 最近更にやせ				
生じたきっかけがありますか 薬の副作用か?				
体の部分で具合の悪いところ(痛み, しびれ, けいれんなど)ありますか 偏頭痛, 不眠症(眠り浅く, 早朝覚醒)				
持病(慢性痛)がありますか, その発生年令 低血圧(脈拍遅い), 自律神経失調, 慢性胃炎				
血族(親・同胞)にリウマチ, 糖尿, 高血圧, 痛風, 肩こり, 痛みなど病気がありますか 母...神経痛				
血族で他界者がある時, その死亡原因は何でしたか 父...アルコール性 肝硬変				
現在の職業と作業内容, 年数をくわしく 公務員(事務) 6年				
過去の主な職業と作業内容, 年数をくわしく 公務員(保守作業...肉休労働) 4年間				
現在, 過去において非常に疲れる事がありましたか(多忙, 失恋, 肉親の死, 事故) 仕事(過去)				
住居(現在と過去) (木造, 鉄筋ビル(○階住い)) (自宅), 借家, 社宅, アパート, 公団等				

現在の悪い状態を書いて下さい

・体の具合

- 1 だるい・眠い・疲れやすい
 - 2 頻尿(切自性尿失禁)
 - 3 不眠(眠り浅く 早朝覚醒)
 - 4 偏頭痛
 - 5 低血圧, 脈拍遅い
 - 6 慢性胃炎
 - 7 横になっている方が楽
 - 8 上膊(肩)が重く, ため息が出る
 - 9 手足先が夏熱く 冬冷たい
 - 10 自律神経失調
- (末ほう血管循環不良) 軽いうつ病

・心の状態

- 1 やる気ない(振替わい)
- 2 疲労・倦怠・不安
他人の言動が気になる
- 3 潔癖症
- 4 " " に左右される
他人が自分をどう"認" 他人と話すとき緊張
- 5 息が重くなる
- 6 (チック症)
気分よの時にモ...
- 7 終日, 気分が落ちる
1人でのいる方が
- 8 まない? 悪くなるか不安
- 9 気が葉
- 10

身長	体重	血圧	視力	常用薬	酒	タバコ	手術所	公害	悩み
178 cm	47 kg	90 ↓ 50	右 0.01 左 0.01	抗うつ剤 睡眠剤 漢方薬 便秘薬		なし	鼻 包茎		

氏 名	年 令	生年月日	男 女	同居家族構成
	31	1977 9. 30	女	夫、子ども2人(男)
住所	千葉県市川区			
現在の苦痛は何ですか	不安、異常な緊張、対人恐怖、気分暗い。			
どのような事をどう治したいと思いませんか	どのような事で、慢性的に、他人が近くにいるだけで、おぼろげな恐怖感、おぼろげな不安、体の状態も普通の状態には戻り、それはいつ頃から生じましたか 中学頃から。			
生じたきっかけがありますか	あり、これ以来、テストが緊張するようになった。 中学時代の定期テストで、わからなさを考える時に吐き気を感じた。			
体の部分で具合の悪いところ(痛み、しびれ、けいれんなど)ありますか	手足の関節部分に時々痛み。			
持病(慢性痛)がありますか、その発生年令	3年、6月頃から関節痛(31才)、胆石(45、46才)			
血族(親・同胞)にリウマチ、糖尿、高血圧、痛風、肩こり、痛みなど病気がありますか	母に高血圧、糖尿。			
血族で他界者がある時、その死亡原因は何でしたか	祖母、心臓発作、父方伯父、胃がん。			
現在の職業と作業内容、年数をくわしく	主婦 4年			
過去の主な職業と作業内容、年数をくわしく	OL 3年9ヶ月、販売 2年			
現在、過去において非常に疲れる事がありましたか(多忙、失恋、肉親の死、事故)	進路決定。			
住居(現在と過去)木造、鉄筋ビル(○階住い)実家・不造、2階	(自宅)、借家、社宅、アパート、公団等 現在、マンション1階。			

現在の悪い状態を書いて下さい

- 体の具合
- 血液検査で
- 1 リウマチ反応。 めまい
- 3 おぼろげな見え方
- 4 胆石
- 5 便意
- 6
- 7
- 8
- 9
- 10

- 心の状態
- 1 不安
- 2 緊張
- 3 人の目を気にする
- 4 人の話を聞けない
- 5
- 6
- 7
- 8
- 9
- 10

身長	体重	血圧	視力	常用薬	酒	タバコ	手個術所	公害	悩み
152	46		右0.1 左0.3	なし	飲まない	なし	なし	工場排気ガス	体力のこと

引越してから半年

通い

相談申込み書

料金と共に出して下さい。相談検査料は治療費には含まれません
相談検査料は引き受けなくても返却しません。

3万
4万スミ

治療希望の方は全て書いて下さい。電話は癒導医学からの連絡に必要です。(相談だけの方は書けるだけ)

付添い者 お名前 _____ 年 月 日 生 れ 才 県 市 郡 町 番 方
関係 父母。連絡先電話 市外 ()

患者さん お名前 _____ 1975年 1月29日 生 れ 才 県 市 郡
職業 _____ 連絡先電話 市外 _____

相談	相談1	5000円	本人来ず 病気がどうか判らない	時間料金治療を簡単に知りたい (約10分)
病気をよく知りたい	相談2	1万円 (相談票)	本人来て・治療しないが、No.1に加えて、発病の原因を簡単に	(約15分)
	相談3	2万円 (相談票・VTR・説明)	治療しないが、病気について十分知りたい	(約30分)
治療自分に関して	相談4	3万円 (相談票・説明・VTR・検査)	No.1~2に加え、期間料金治療方針	(約40分)
	相談5	4万円 (相談票・説明・VTR・検査)	No.1~3に加えて今後の対策	(約50分)

症状があるために、何に困っているのですか	人付き合い 被害者意識
症状はいつ頃から始まりましたか。	18才
何かのきっかけで始まりましたか。	大学受験
持病がありますか。何歳からでしたか。	
血筋の人に何か病気は？ (高血圧リウマチ等)	
過労なる事がありましたか (多忙失恋受験等)	受験 失恋
過去の住居 木造・ビル 社宅公団アパート	現在の住居 木造・ビル 社宅公団アパート

体の具合や苦しみの強い順に書いて下さい。

- 1、
- 2、
- 3、
- 4、

心や精神状態の苦しい順に書いて下さい。

1. 被害者意識
2. 人が自分を知らない
- 3、
- 4、

希望する方法に○を付けて下さい
自宅治療 通い治療

見た新聞 _____ 癒導医学を知ったのは 年 _____

治療経験 付けて記入 通院・入院 [病院名] _____
森田療法 内鑑 整体 催眠 宗教

●患者さんについて 生まれた県 熊本 育った県 //
正社員として働いた会社や仕事の内容 1 _____

相談申込み書

料金と共に出して下さい。相談検査料は治療費には含まれません
 相談検査料は引き受けなくても返却しません。

3万5千円

治療希望の方は全て書いて下さい。電話は癒導医学からの連絡に必要です。(相談だけの方は書けるだけ)

付添い者お名前: S. 年 / 月 / 日 生れ 52才 福岡県 福岡市 郡
 関係 父母。連絡先電話 市外

患者さんお名前: S. 48年 / 11月 / 22日 生れ 25才 福岡県 福岡市 郡
 職業 ラウンジピアリスト 連絡先電話 市外

相談	相談1 5000円 本人来ず 病気かどうか判らない 時間料金治療を簡単に知りたい (約10分)
病気をよく知りたい	相談2 1万円 (相談票) 治療しないが、No.1に加えて、発病の原因を簡単に (約15分)
	相談3 2万円 (相談票・VTR・説明) 治療しないが、病気について十分知りたい (約30分)
治療自分に関して	相談4 3万円 (相談票・説明・VTR・検査) No.1~2に加え、期間料金治療方針 (約40分)
	相談5 4万円 (相談票・説明・VTR・検査) No.1~3に加えて今後の対策 (約50分)

呼吸器系
かゆみとアレルギー
癒し
癒し

症状はいつ頃から始まりましたか。	中学3年
何かのきっかけで始まりましたか。	転校・受験
持病がありますか。何歳からでしたか。	なし
血筋の人に何か病気は? (高血圧リウマチ等)	なし
血筋の人の死亡原因は何でしたか。	ガン
過労なる事がありましたか (多忙失恋受験等)	(学生) 受験 / 仕事のトラブル
過去の住居 (木造・ビル) (住宅公団アパート)	現在の住居 木造 (ビル) 社宅公団アパート

体の具合や苦しさの強い順に書いて下さい。
 1. 呼吸が苦しい 2. 手足の皮膚病
 3. 視力低下 4. 胸の痛み
 心や精神状態の苦しい順に書いて下さい。
 1. 自分に何をいいたか 2. 人に会いたくない
 3. 電話をとりたくない 4. 何が辛いのに
 分からない 意味も分からない

見た新聞 西日本新聞 癒導医学を知ったのは 年
 今までの治療経験 (通院) (入院) 催眠 宗教 お払
 ヨガ 気功 はり灸 指圧

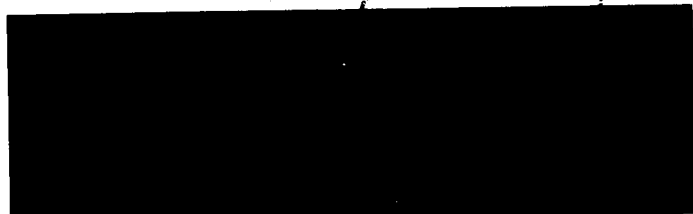

通い

検査項目

氏名

男・女 27才 生年月日 549. 12. 2

状態を書いて下さい

往歴

の具合

父	手	術	打	撲	経	過	疾	患	職
現在の苦痛は何ですか 体がだるい									
どのような事をどう治したいと思いますか									
それはいつ頃から生じましたか 3年前から									
生じたきっかけがありますか ストレス									
体の部分で具合の悪いところ(痛み、しびれ、けいれんなど)ありますか 背骨が痛い									
持病(慢性痛)がありますか、その発生前令									
血族(親・同胞)にリウマチ、糖尿、高血圧、痛風、肩こり、痛みなど病気がありますか									
血族で他界者がある時、その死亡原因は何でしたか									
現在の職業と作業内容、年数をくわしく									
過去の主な職業と作業内容、年数をくわしく									
現在、過去において非常に疲れる事がありましたか(多忙、失恋、肉親の死、事故)									
住居(現在と過去) 木造、鉄筋ビル(○階住い) 自宅、借家、社宅、アパート、公団等									

1 眼の具合 2 手がふるえる

3 3 4

5 6

7 8

9 10

・心の状態

1 キンワラ 2 自言自语

3 4

5 6

7 8

9 10

身長	体重	血圧	視力	常用薬	酒	タバコ	手術	公害	悩み
			右 左						

・ 10分

・ 裏と表

自宅

検査項目

氏名 男 女 26 才 生年月日 45. 5

往歴
 手 術 打針 撲 経 過 疾 患 職
日本製薬工業 本日

現在の苦痛は何で 車の運転が辛い。特に右の足に痛みを感じることが多い。足の中はつまらない感じがして、しゃべりながら歩いている。

どのような事をどう治したいと思えますか
先ず御指導をお願いしたい。

それはいつ頃から生じましたか
平成6年

生じたきっかけがありますか 同僚の車に追いついて、急ブレーキを踏んだこと。それから、足が痛くなり、歩けなくなりました。

体の部分で具合の悪いところ(痛み、しびれ、けいれんなど)ありますか
なし。

持病(慢性痛)がありますか、その発生年令
なし。

血族(親・同胞)にリウマチ、糖尿、高血圧、痛風、肩こり、痛みなど病気がありますか
なし。

血族で他界者がある時、その死亡原因は何でしたか

現在の職業と作業内容、年数をくわしく

過去の主な職業と作業内容、年数をくわしく
車の整備 3年

非常に疲れる事がありましたか(多忙、失恋、肉
多忙。

大造、鉄筋ビル(○階住い)
 一宅、アパート、公団等
 血 5-10 10 50
+ ++

現在の悪い状態を書いて下さい

・体の具合

1	2
3	4
5	6
7	8
9	10

・心の状態

仕事で悩んでいる。特に足の問題で悩んでいる。仕事を休んでしまいたいと思う。

1	4
2	5
3	6
4	7
5	8
6	9
7	10

自宅

身長	体重	血圧	視力	常用薬	酒	タバコ	手術	公害	悩み
163	60		右左			なし			

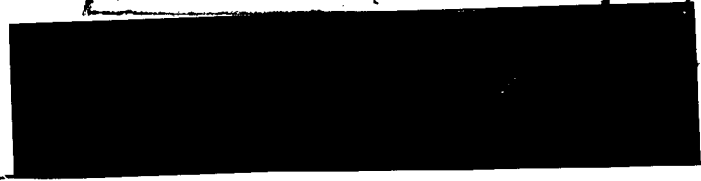

検査項目

自宅

~~通~~

氏名 _____ 男・女 46 才 生年月日 22 . 8 . . .

現在の苦痛は何ですか

前歯のくちくちインボギみ

どのような事をどう治したいと思えますか

前歯のくちくちで、集中的に仕事を長時間で

それはいつ頃から生じましたか

5年くらい前

生じたきっかけがありますか、組合の役員をした時
かたはりです。つかれた時

体の部分で具合の悪いところ(痛み、しびれ、けいれんなど)ありま
すか

くちくち前歯

持病(慢性痛)がありますか、その発生年齢

くちくち 20年位前(26才ころ)

血族(親・同胞)にリウマチ、糖尿、高血圧、痛風、肩こり、痛みな
ど病気がありますか

あり(祖母・祖父)

血族で他界者がある時、その死亡原因は何でしたか

祖母 肺炎

現在の職業と作業内容、年数をくわしく

農業、苗栽培、小まいたちで(土をかかめて)夜9時~10時子で11時
下ります。

王の悪い状態を書き
体の具合

1	2
3	4
5	6
7	8
9	10

失

身長	体重	血圧	視力	常用薬	酒	タバコ	手術所	公害	悩み
180センチ	81kg		右左		ビール二本	2本	縫針		

すうがいの

本

20夜 84時

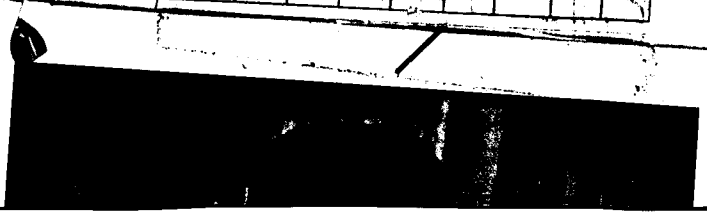

相談申込み書

料金と共に出示して下さい。相談検査料は治療費には含まれません
相談検査料は引き受けなくても返却しません。

4万7千3

治療希望の方は全て書いて下さい。電話は癒導医学からの連絡に必要です。(相談だけの方は書けるだけ)

付添い者 お名前 _____ 年 月 日 生 才 県 市 郡 町 番 方
関係 (父母) 。連絡先電話 市外 _____

患者さん お名前 _____ 59年 3月 16日生れ / 5才
職業 _____ 連絡先電話 中外 _____

相 談	相談1 5000円 本人来ず 病気かどうか判らない 時間料金治療を簡単に知りたい (約10分)
病気をよく知りたい	相談2 1万円 (相談票) 治療しないが、No.1に加えて、発病の原因を簡単に (約15分)
	相談3 2万円 (相談票・VTR・説明) 治療しないが、病気について十分知りたい (約30分)
治療自分に関して	相談4 3万円 (相談票・説明・VTR・検査) No.1~2に加え、期間料金治療方針 (約40分)
	相談5 4万円 (相談票・説明・VTR・検査) No.1~3に加えて今後の対策 (約50分)

水 沢

入会費 2000円
年会費 1000円
相談料 47300円
検査料 5000円
合計 53030円

症状はいつ頃から始まりましたか。	2012年12月20日
何かのきっかけで始まりましたか。	とげ
持病がありますか。何歳からでしたか。	なし
血筋の人に何か病気は？ (高血圧リウマチ等)	祖母 (高血圧)
血筋の人の死亡原因は何でしたか。	脳梗塞 (高血圧)
過労なる事がありましたか (多忙失恋受験等)	受験 (高血圧)
過去の住居 木造・ビル 社宅公団アパート	現在の住居 (木造・ビル) 社宅公団アパート

体の具合や苦しさの強い順に書いて下さい。

1. 肩の痛み 2. 腰の痛み
3. 手の痛み 4. 足の痛み

心や精神状態の苦しい順に書いて下さい。

1. 肩の痛み 2. 腰の痛み
3. 手の痛み 4. 足の痛み

何か聞きたい事

変

見た新聞 河北 癒導医学を知ったのは 1年 か月前。 読 /

今までの治療経験 通院 入院 催眠 宗教 お払い
ヨガ 気功 (はり灸) 指圧

●患者さんについて 生まれた県 宮城 育った県 _____

正社員として働いた会社や仕事の内容

アルバイト歴 1 _____ 2 _____



検査項目

通い

氏名 男・女 17才 生年月日 55. 10

往歴

手術	打撲	経路	疾患	職

現在の苦痛は何ですか

頭痛、歯痛、不眠、人間関係など

どのような事をどう治したいと思いますか

人間関係を良くしたい

はいつ頃から生じましたか

小学6年頃

たきっかけがありますか

友達と喧嘩のせいになった。

部分で具合の悪いところ(痛み、しびれ、けいれんなど)ありま

頭、歯

(慢性痛)がありますか、その発生年令

なし

親・同胞)にリウマチ、糖尿、高血圧、痛風、肩こり、痛みな

りがありますか なし 糖尿病

他界者がある時、その死亡原因は何でしたか

脳こうそく

職業と作業内容、年数をくわしく

学生です

主な職業と作業内容、年数をくわしく

なし

過去において非常に疲れる事がありましたか(多忙、失恋、肉

事、事故) 麻酔とあり、人間関係

現在と過去) 木造、鉄筋ビル(○階住い)

自宅、借家、社宅、アパート、公団等

現在の悪い状態を書いて下さい

・体の具合

1 頭痛	2 <u>歯痛</u>
3 不眠	4 眼痛
5 旧中やぶ	6
7	8
9	10

・心の状態

1 ややこしい	2
3	4
5	6
7	8
9	10

身長	体重	血圧	視力	常用薬	酒	タバコ	手術	公害	悩み
164	55kg	90	右2.0 左2.0	/	/	/	/	/	人間関係

24日 11:00



通い

4万スミ

料金と共に出して下さい。相談検査料は治療費には含まれません
相談検査料は引き受けなくても返却しません。

治療希望の方は全て書いて下さい。電話は癒導医学からの連絡に必要です。(相談だけの方は書けるだけ)

付添い者 お名前 年 月 日 生 才 県 市郡 町 番 方
お名前 関係 父母 。連絡先電話 市外

患者さん お名前 28年7月18日生れ才
職業 連絡先電話 市外

相 談	相談1 5000円 本人来ず 病気かどうか判らない 時間料金治療を簡単に知りたい (約10分)
病気をよく知りたい	相談2 1万円 (相談票) 本人来て・治療しないが、No.1に加えて、発病の原因を簡単に (約15分)
	相談3 2万円 (相談票・VTR・説明) 治療しないが、病気について十分知りたい (約30分)
治療自分に関して	相談4 3万円 (相談票・説明・VTR・検査) No.1~2に加え、期間料金治療方針 (約40分)
	相談5 4万円 (相談票・説明・VTR・検査) No.1~3に加えて今後の対策 (約50分)

症状があるために、何に困っているのですか? てんかん

症状はいつ頃から始まりましたか? 30才頃

何かのきっかけで始まりましたか? 家の裏の建てかえ

持病がありますか? 3才に頭打ちで脳にキ

体の具合や苦しさの強い順に書いて下さい。

1、てんかん 2、

3、 4、

心や精神状態の苦しい順に書いて下さい。

1、主体性に乏しい 2、

3、 4、

希望する方法に○を付けて下さい

自宅治療 通い治療

キャンセル (都合悪かった)

見た新聞 静岡新聞 癒導医学を知ったのは 年 8 か月前。 読んだ本は

治療経験 ○付けて記入 [通院・入院] [病院名]
森田療法 内臓 整体 催眠 宗教

患者さんについて 生まれた県 静岡 育った県 静岡
正社員として働いた会社や仕事の内容 1 三菱
アルバイト歴 1 2

手紙... 通郵... 静岡新聞... 森田療法... 整体... 催眠... 宗教... キャンセル... 全... 次...

決り住い... 母... 本人... 長... 来... 2...

検査項目

通い

氏名

女 26 才 生年月日 46 . 8

往歴

現在の悪い状態を書いて下さい

手 術 打 撲 経 過 疾 患 職

現在の苦痛は何ですか
 話しかけられず

どのような事をどう治したいと思いますか
 緊張せよと会話に入らざる様にしたい

それはいつ頃から生じましたか
 小学校 高学年 ~ 中学生頃より

生じたきっかけがありますか

体の部分で具合の悪いところ(痛み、しびれ、けいれんなど)ありますか
 足が痠痛や痺

持病(慢性痛)がありますか、その発生年齢

血族(親・同胞)にリウマチ、糖尿、高血圧、痛風、肩こり、痛みなど病気がありますか
 父が糖尿あり

血族で他界者がある時、その死亡原因は何でしたか

現在の職業と作業内容、年数をくわしく
 7ヶ月の製造 1年2ヶ月

過去の主な職業と作業内容、年数をくわしく
 7ヶ月の配達 1年

現在、過去において非常に疲れる事がありましたか(多忙、失恋、肉親の死、事故)

住居(現在と過去) 借、 鉄筋ビル(○階住い)
 自家、 借家、 社宅、 アパート、 公団等

• 体の具合

1 脚がいたむ 2 脚が痠痛

3 _____ 4 _____

5 _____ 6 _____

7 _____ 8 _____

9 _____ 10 _____

• 心の状態

1 _____ 2 _____

3 _____ 4 _____

5 _____ 6 _____

7 _____ 8 _____

9 _____ 10 _____

身長	体重	血圧	視力	常用薬	酒	タバコ	手個術所	公害	悩み
168	61		右々左0.1			すわらない			

- 10分間
- 裏と表が

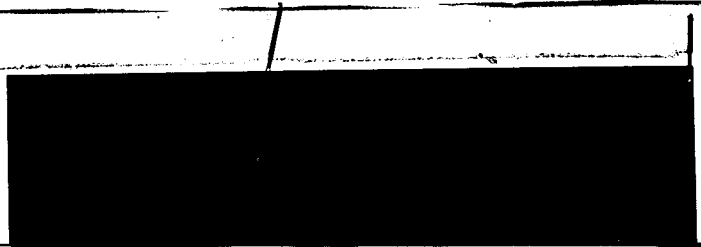

検査項目

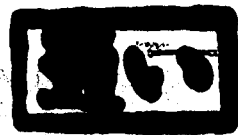

氏名 男・女 70才 生年月日 52. 11

往歴

手	打	撲	経	過	疾	患	職
<p>4才 ていり物</p> <p>現在の苦痛は何ですか <u>外にでると落さつかない おならが</u> <u>出る、下はたふか上不安になる、人と身と離れはくると</u> <u>がある、意味なく汗をかく。</u> どのような事をどう治したいと思いませんか <u>この症状となくしたい</u> それはいつ頃から生じましたか <u>中学3年、8月</u> 生じたきっかけがありますか</p>							
体の部分で具合の悪いところ(痛み、しびれ、けいれんなど)ありますか <u>ない</u>							
持病(慢性痛)がありますか、その発生年齢 <u>ない</u>							
血族(親・同胞)にリウマチ、糖尿、高血圧、痛風、肩こり、痛みなど病気がありますか <u>ない</u>							
血族で他界者がある時、その死亡原因は何でしたか <u>脳こうそく</u>							
現在の職業と作業内容、年数をくわしく <u>無職</u>							
過去の主な職業と作業内容、年数をくわしく							
現在、過去において非常に疲れる事がありましたか(多忙、失恋、肉親の死、事故) <u>ない</u>							
住居(現在と過去)木造、鉄筋ビル(○階住い) 自宅、 <u>○</u> 社宅、 <u>○</u> アパート、公団等							

現在の悪い状態を書いて下さい

・体の具合

1	2
3	4
5	6
7	8
9	10

・心の状態

1	2
1 1月、 <u>2</u> <u>3</u> 7月、 <u>2</u> <u>3</u>	
3	
5	6
7	8
9	10

身長	体重	血圧	視力	常用薬	酒	タバコ	手術	公害	悩み
178	64	120 1 70	右 0.1 左 0.1			X	○		

・ 10分

通い

料金と共に出して下さい。相談検査料は治療費には含まれません
相談検査料は引き受けなくても返却しません。

4万5千

治療希望の方は全て書いて下さい。電話は癒導医学からの連絡に必要です。(相談だけの方は書けるだけ)

付添い者 お名前 〇〇 年 月 日 生れ 才 県 市 郡 町 番 方
関係 父母 。連絡先電話 市外 ()

患者さん 〇 年 月 日 生れ 才 県 市 郡 町 番 方
お名前 〇〇 職業 主婦 連絡先電話 市外 ()

相談	相談1 5000円 本人来ず 病気がどうか判らない 時間料金治療を簡単に知りたい (約10分)
病気をよく知りたい	相談2 1万円 (相談票) 本人来て・治療しないが、No.1に加えて、発病の原因を簡単に (約15分)
	相談3 2万円 (相談票・VTR・説明) 治療しないが、病気について十分知りたい (約30分)
治療自分に	相談4 3万円 (相談票・説明・VTR・検査) No.1~2に加え、期間料金治療方針 (約40分)
	相談5 4万円 (相談票・説明・VTR・検査) No.1~3に加えて今後の対策 (約50分)

困る

症状があるために、何に困っているのですか
①のどのひがかりのどの中に入ると不安になる
②はだいが前から
③は1週間前
④は少し前
⑤は少し前
⑥は少し前
⑦は少し前
⑧は少し前
⑨は少し前
⑩は少し前

症状はいつ頃から始まりましたか。
①は1週間前 ②は少し前
③は少し前 ④は少し前
⑤は少し前 ⑥は少し前
⑦は少し前 ⑧は少し前
⑨は少し前 ⑩は少し前

何かのきっかけで始まりましたか。
結婚(5年前)から
持病がありますか。
いいえ
何歳からでしたか。
高血圧
血筋の人に何か病気は?
(高血圧リウマチ等)
なし
過労なる事がありましたか
(多忙失恋受験等)
現在の住居 木造・ビル
社宅・公団・アパート・他

体の具合や苦しみの強い順に書いて下さい。
①のどのひがかりのどの中に入ると不安になる
②はだいが前から
③は1週間前
④は少し前
⑤は少し前
⑥は少し前
⑦は少し前
⑧は少し前
⑨は少し前
⑩は少し前

心や精神状態の苦しい順に書いて下さい
1 不安 2 方に考える 3 胃の調子
相談したいことを書いて下さい
1 不安をとり 2 もう年なので子供がほしい
3 たい 4 と思っている

夏の暑さに弱く
今年はお出も
できないほど
バテていた
(この夏外出中)
吐いたのをきか
にまた吐くの
はないかとい
う気持ちがある

希望する治療方法に○をつけて下さい
自宅 通い・相談

見た新聞 中日 読んだ本の題名 自律神経 年3か月前
治療経験 ○付けて記入 [通院・入院] [病院名]
森田療法 内鑑 整体 催眠 宗教 お払い
●患者さんについて 生まれた県 愛知 育った県 愛知
正社員として働いた会社や仕事の内容 1 事務員
アルバイト歴 1 英語講師 2 翻訳



相談申込み書

通い

料金と共に出して下さい。相談検査料は治療費には含まれません
相談検査料は引き受けなくても返却しません。

4万スミ

治療希望の方は全て書いて下さい。電話は癒導医学からの連絡に必要です。(相談だけの方は書けるだけ)

付添い者 お名前 19年10月26日生れ55才 関係 父母。連絡先電話 市外 空

患者さん お名前 18年12月7日生れ26才 職業 家事手伝い。連絡先電話 市外

相談	相談1 5000円 本人来ず 病気がどうか判らない 時間料金治療を簡単に知りたい (約10分)
病気をよく知りたい	相談2 1万円 (相談票) 本人来て・治療しないが、No.1に加えて、発病の原因を簡単に (約15分)
	相談3 2万円 (相談票・VTR・説明) 治療しないが、病気について十分知りたい (約30分)
治療自分に関して	相談4 3万円 (相談票・説明・VTR・検査) No.1~2に加え、期間料金治療方針 (約40分)
	相談5 4万円 (相談票・説明・VTR・検査) No.1~3に加えて今後の対策 (約50分)

症状があるために、何に困っているのですか	普段の生活
症状はいつ頃から始まりましたか。	13年前 (14才の時)
何かのきっかけで始まりましたか。	わかりません
持病がありますか。何歳からでしたか。	ありません
血筋の人に何か病気は？ (高血圧リウマチ等)	祖母が高血圧
過労なる事がありましたか (多忙失恋受験等)	平成4~7年 79才
過去の住居 木造・ビル 社宅・公団・アパート・他	現在の住居 木造・ビル 社宅・公団・アパート・他

- 体の具合や苦しさの強い順に書いて下さい。
- 1. 生理痛
 - 2. 腹痛 (下痢)
 - 3. 口渇 (口臭)
 - 4. 舌のむつれ 起床時の胃部不快感
- 心や精神状態の苦しい順に書いて下さい。
- 1. 無気力
 - 2. 夜 入床12時 30分
 - 3.
 - 4. 30分

希望する治療方法に○を付けて下さい
自宅・通い・相談してから

見た新聞 読 癒導医学を知ったのは 3年前
治療経験 ○付けて記入 [通院・入院] [病院名] 森田療法 内鑑 整体 催眠 宗教

●患者さんについて 生まれた県 岩手 育った県 岩手
正社員として働いた会社や仕事の内容 1 看護職

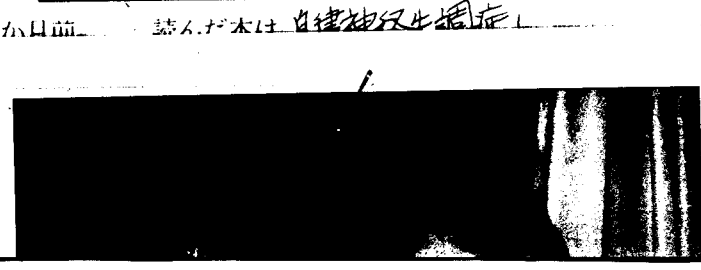

小一
来
て
の
一
人
の
来
た
か
ら
の
来
た
か
ら
の
来
た
か
ら

通い

3万入ミ

料金と共に出して下さい。相談検査料は治療費には含まれません
相談検査料は引き受けなくても返却しません。

治療希望の方は全て書いて下さい。電話は癒導医学からの連絡に必要です。(相談だけの方は書けるだけ)

付添い者 お名前	52年 5月 22日 生れ 埼玉県朝霞市郡 関係 父(母) 連絡先電話 市外
-------------	---

患者さん お名前	60年 5月 13日 生れ 埼玉県上沼津市郡 町 番 方 職業 中3 連絡先電話 市外 ()
-------------	--

相談	相談1 5000円 本人来ず 病気かどうか判らない 時間料金治療を簡単に知りたい (約10分)
病気をよく知りたい	相談2 1万円 (相談票) 本人来て・治療しないが、No.1に加えて、発病の原因を簡単に (約15分)
	相談3 2万円 (相談票・VTR・説明) 治療しないが、病気について十分知りたい (約30分)
治療自分に関して	相談4 3万円 (相談票・説明・VTR・検査) No.1~2に加え、期間料金治療方針 (約40分)
	相談5 4万円 (相談票・説明・VTR・検査) No.1~3に加えて今後の対策 (約50分)

症状があるために、何に困っているのですか	不登校 不登校
症状はいつ頃から始まりましたか。	小、3
何かのきっかけで始まりましたか。	
持病がありますか。	なし
何歳からでしたか。	なし
血筋の人に何か病気は？ (高血圧リウマチ等)	なし
過労なる事がありましたか (多忙失恋受験等)	なし
過去の住居 木造・ビル 社宅・公団・アパート・他	現在の住居 木造・ビル 社宅・公団・アパート・他 マンション

体の具合や苦しさの強い順に書いて下さい。

1. 頭痛
2. _____
3. _____
4. _____

心や精神状態の苦しい順に書いて下さい。

1. _____
2. _____
3. _____
4. _____

希望する治療方法に○を付けて下さい
自宅・通い・相談してから

見た新聞 _____ 癒導医学を知ったのは 年 / か月前。 読んだ本はいじの病氣

治療経験 ○付けて記入 [通院・入院] [病院名]
森田療法 内鑑 整体 催眠 宗教

●患者さんについて 生まれた県香川 育った県香川埼玉

正社員として働いた会社や仕事の内容	1	2
アルバイト歴	1	2

3年

お母さんへお話をさせて



料金と共に出して下さい。相談検査料は治療費には含まれません
相談検査料は引き受けなくても返却しません。

3万スミ

治療希望の方は全て書いて下さい。電話は癒導医学からの連絡に必要です。(相談だけの方は書けるだけ)

付添い者 お名前 17年8月29日生れ56才 石川県小松市郡
関係 父母。連絡先電話 市外0

患者さん お名前 46年1月/日生れ27才 石川県小松市郡
職業 自営業 連絡先電話 市外0

相談	相談1 5000円 本人来ず 病気かどうか判らない 時間料金治療を簡単に知りたい (約10分)
病気をよく知りたい	相談2 1万円 (相談票) 治療しないが、No.1に加えて、発病の原因を簡単に (約15分)
	相談3 2万円 (相談票・VTR・説明) 治療しないが、病気について十分知りたい (約30分)
治療自分に関して	相談4 3万円 (相談票・説明・VTR・検査) No.1~2に加え、期間料金治療方針 (約40分)
	相談5 4万円 (相談票・説明・VTR・検査) No.1~3に加えて今後の対策 (約50分)

症状はいつ頃から始まりましたか。	去年3月頃
何かのきっかけで始まりましたか。	吐き気(おと) D.L
持病がありますか。何歳からでしたか。	なし
血筋の人に何か病気は? (高血圧リウマチ等)	なし
血筋の人の死亡原因は何でしたか。	なし
過労なる事がありましたか (多忙失恋受験等)	受験失敗
過去の住居 (木造)ビル 社宅公団アパート	現在の住居 (木造)ビル 社宅公団アパー下

体の具合や苦しさの強い順に書いて下さい。

1. 吐き気
2. 頭つらさ
3. だるさ
4. 根気の無さ

心や精神状態の苦しい順に書いて下さい。

1. 何もやる気が起きない
2. 集中力が続かない
3. 憂鬱
4. 不安

希望する方法に○を付けて下さい

自宅治療 通い治療

見た新聞 北国

今までの治療経

●患者さんに
正社員
アルパ

胃腸科... 吐き気... 検査... 胃腸科... 吐き気... 検査...

胃腸科... 吐き気... 検査... 胃腸科... 吐き気... 検査...

胃腸科... 吐き気... 検査... 胃腸科... 吐き気... 検査...

自

相談申込み書

料金と共に出して下さい。相談検査料は治療費には含まれません
相談検査料は引き受けなくても返却しません。

4万7千3百

治療希望の方は全て書いて下さい。電話は癒導医学からの連絡に必要です。(相談だけの方は書けるだけ)

付添い者 お名前 年 月 日 生 才 県 市 郡 町 番 方
関係 父母 。連絡先電話 市外 ()

患者さん お名前 545年 5月 8日生れ 才 沖 縄 県 沖 縄 市 郡
職業 会社員(専任職) 連絡先電話 市外 ()

相談	相談1 5000円 本人来ず 病気かどうか判らない 時間料金治療を簡単に知りたい (約10分)
病気をよく知りたい	相談2 1万円(相談票) 治療しないが、No.1に加えて、発病の原因を簡単に (約15分)
	相談3 2万円(相談票・VTR・説明) 治療しないが、病気について十分知りたい (約30分)
治療自分にに関して	相談4 3万円(相談票・説明・VTR・検査) No.1~2に加え、期間料金治療方針 (約40分)
	相談5 4万円(相談票・説明・VTR・検査) No.1~3に加えて今後の対策 (約50分)

症状はいつ頃から始まりましたか。	中学2年生(14才)
何かのきっかけで始まりましたか。	お母をしてほめた。
持病がありますか。	なし
何歳からでしたか。	〃
血筋の人に何か病気は？(高血圧リウマチ等)	〃
血筋の人の死亡原因は何でしたか。	
過労なる事がありましたか(多忙失恋受験等)	
過去の住居 木造・ビル 社宅公団アパート	現在の住居 木造・ビル 社宅公団アパート 一戸建

体の異音や苦しみの強い順に書いて下さい。

- 1、便のにおいやす 2、緊張するとおなかがいれくつ
- 3、できるだけ人前にてん 4、

心や精神状態の苦しい順に書いて下さい。

- 1、いつもドキドキする 2、
- 3、 4、

希望する方法に○を付けて下さい

自宅治療 通い治療

見た新聞 日経新聞 癒導医学を知ったのは / 年 8 か月前。 読んだ本は 2冊(名前を忘れた)

今までの治療経験 通院 入院 催眠 宗教 お ヨガ 気功 はり灸 指

●患者さんについて 生まれた県 沖縄県 育った県 沖縄
正社員として働いた会社や仕事の内容 1 秋
アルバイト歴 1 ウェルズ 2



料金と共に出して下さい。相談検査料は治療費には含まれません
 相談検査料は引き受けなくても返却しません。

4万5千

治療希望の方は全て書いて下さい。電話は癒導医学からの連絡に必要です。(相談だけの方は書けるだけ)

付添い者 お名前	年 月 日 生 誕 才 県 市 郡 町 番 方
	関係 父母 。連絡先電話 市外 ()

患者さん お名前	1971年 7月 7日 生誕 27才 福岡県 久留米市郡
	職業 無職 連絡先電話 市外

相 談	相談1 5000円 本人来ず 病気かどうか判らない 時間料金治療を簡単に知りたい (約10分)
病気をよく知 りたい	相談2 1万円 (相談票) 治療しないが、No.1に加えて、発病の原因を簡単に (約15分)
	相談3 2万円 (相談票・VTR・説明) 治療しないが、病気について十分知りたい (約30分)
治 療 自分に 関して	相談4 3万円 (相談票・説明・VTR・検査) No.1~2に加え、期間料金治療方針 (約40分)
	相談5 4万円 (相談票・説明・VTR・検査) No.1~3に加えて今後の対策 (約50分)

症状はいつ頃から 始まりましたか。	19才の大学の受験準備中
何かのきっかけで 始まりましたか。	高校を卒業して根拠で予備校
持病がありますか。 何歳からでしたか。	特になし
血筋の人に何か病気は? (高血圧リウマチ等)	なし
血筋の人の死亡原因は 何でしたか。	おばあちゃん がん
過労なる事がありましたか (多忙失恋受験等)	19才の時の受験 25才の時の就職活動
過去の住居 木造・ビル 社宅公団アパート	現在の住居 木造・ビル 社宅公団アパート

歩きの具合や苦しみの強い順に書いて下さい。
 歩き方がおかしい、人目が気になります

1. 歩きの具合や苦しみの強い順に書いて下さい。
2. しゃべり方がおかしい
3. どこでもおかしな感じがする
4. 頭に不安な事ばかり

心や精神状態の苦しい順に書いて下さい。
 1. 人目が気になります 2. 人が聞いたら事外れな事を答えてしまう
 3. どこでもおかしな感じがする 4. 頭に不安な事ばかり

改復するまでの期間

見た新聞 読売新聞 癒導医学を知ったのは 年 月 日 前。 読んだ本はよくわかる心の病の治療

今までの治療経験 通院 入院 催眠 宗教 お払い ヨガ 気功 はり灸 指圧

●患者さんについて 生まれた県 佐賀 育った県 福岡 何正社員として働いた会社や仕事の内容 1 技術研修 アルバイト歴 1 ケンコー 2 カービル 3

拝啓

去年、ご指導の返信を頂戴しております。誠に

一年以上もなりました。大変遅くなりました

誠に申し訳ございません。

夏場の返信を頂戴しております。希望を改に

生活することが出来ております。

大変ありがとうございます。

一年を通りまして、体調は維持しております。

季節の変わり目が少く済みます。自分をよく見て画一

慎重に管理しております。

（心臓病も患っております。ところもいづれ良くなる

ものでしょうか。又心肥大が小さくなりました（ところ、医者

も不思議そうでした）大変助かりました。

重ねてありがとうございます。

今後、何卒よろしくお預け申し上げます。

（更新料、本の案内などお知らせ頂ければ幸いです。）
敬具

通い
3万2千

相談申込み書

料金と共に出して下さい。相談検査料は治療費には含まれません
相談検査料は引き受けなくても返却しません。

治療希望の方は全て書いて下さい。電話は癒導医学からの連絡に必要です。(相談だけの方は書けるだけ)

付添い者 お名前 _____ 年 月 日 生 れ 才 県 市 郡 町 番 方
関係 父母 _____。連絡先電話 市外 ()

患者さん お名前 _____ 18年 3月 9日 生 れ 才 県 市 郡 町 番 方
職業 _____ 連絡先電話 市外 _____

相 談	相談1 5000円 本人来ず 病気かどうか判らない 時間料金治療を簡単に知りたい (約10分)
病気をよく知りたい	相談2 1万円 (相談票) 本人来て・治療しないが、No.1に加えて、発病の原因を簡単に (約15分)
	相談3 2万円 (相談票・VTR・説明) 治療しないが、病気について十分知りたい (約30分)
治療自分に関して	相談4 3万円 (相談票・説明・VTR・検査) No.1~2に加え、期間料金治療方針 (約40分)
	相談5 4万円 (相談票・説明・VTR・検査) No.1~3に加えて今後の対策 (約50分)

症状があるために、何に困っているのですか 肩の痛みと腕の痛み

症状はいつ頃から始まりましたか。 上記の症状は9月の初め頃

何かのきっかけで始まりましたか。 不明

持病がありますか。何歳からでしたか。

血筋の人に何か病気は？ (高血圧リウマチ等) 母の高血圧

過労なる事がありましたか (多忙失恋受験等)

過去の住居 木造・ビル 現在の住居 木造・ビル
社宅・公団・アパート・他 社宅・公団・アパート・他

体の具合や苦しさの強い順に書いて下さい。

1. 肩痛と腕の痛み
2. 腕痛と肩の痛み
3. _____
4. _____

心や精神状態の苦しい順に書いて下さい。

1. _____
2. _____
3. _____
4. _____

希望する治療方法に○を付けて下さい
自宅・通い・相談してから

見た新聞 読売 癒導医学を知ったのは 3年

治療経験 ○付けて記入 [通院・入院] [病院名]
森田療法 内鑑 整体 催眠 宗教

●患者さんについて 生まれた県 外国 育った県 兵庫
正社員として働いた会社や仕事の内容 1

2014年11月14日

今年 GOT 31
GPT 32
VTR 90
242
肩
さ
か
れ
た
運
た
か
全
は

料金と共に出して下さい。相談検査料は治療費には含まれません。相談検査料は引き受けなくても返却しません。



治療希望の方は全て書いて下さい。電話は癒導医学からの連絡に必要です。(相談だけの方は書けるだけ)

付添い者 お名前 年月日 生れ 才 県 市郡 町 番 方 関係 父母 連絡先電話 市外 ()

患者さん お名前 54年3月3日 生れ 才 長野県 松本市 職業 公員 連絡先電話 市外

Table with 2 columns: 相談 (Consultation) and 病気をよく知りたい (Want to know more about the illness). Rows include consultation fees (5000, 10000, 20000, 30000, 40000 yen) and descriptions of services.

Main medical history form with questions like '症状があるために、何に困っているのですか' and '症状はいつ頃から始まりましたか'. Includes handwritten answers and a circled note '仕事が多すぎて...'.

片頭痛(13才) 星伸正の頭痛学 体の具合や苦しみの強い順に書いて下さい。

- Numbered list for symptoms: 1. (頭痛), 2. (肩こり), 3. (吐き気), 4. (めまい)

希望する治療方法に○を付けて下さい 自宅. 通い. 相談してから

見た新聞 信毎 癒導医学を知ったのは 年 1988

治療経験 ○付けて記入 [通院・入院] [病院名] 森田療法 内鑑 整体 催眠 (宗教)

●患者さんについて 生まれた県 長野 育った県 長野 正社員として働いた会社や仕事の内容 1 長野県 アルバイト歴 1 2ヶ月

Handwritten notes on the left margin: 朝文, 夕文, 夜文, 日中, 夕方, 夜間

Handwritten notes on the right margin: 1. 2. 3. 4. 5. 6. 7. 8. 9. 10. 11. 12. 13. 14. 15. 16. 17. 18. 19. 20. 21. 22. 23. 24. 25. 26. 27. 28. 29. 30. 31. 32. 33. 34. 35. 36. 37. 38. 39. 40. 41. 42. 43. 44. 45. 46. 47. 48. 49. 50. 51. 52. 53. 54. 55. 56. 57. 58. 59. 60. 61. 62. 63. 64. 65. 66. 67. 68. 69. 70. 71. 72. 73. 74. 75. 76. 77. 78. 79. 80. 81. 82. 83. 84. 85. 86. 87. 88. 89. 90. 91. 92. 93. 94. 95. 96. 97. 98. 99. 100.

料金と共に出して下さい。相談検査料は治療費には含まれません
相談検査料は引き受けなくても返却しません。

無料相談
3万スミ

治療希望の方は全て書いて下さい。電話は癒導医学からの連絡に必要です。(相談だけの方は書けるだけ)

付添い者 お名前	年 月 日 生 れ 才 県 市 郡 町 番 方
	関係 父母 。連絡先電話 市外 ()

患者さん お名前	年 月 日 生 れ 才 県 市 郡 町 番 方
	職業 連絡先電話 市外 ()

相 談	相談1 5000円 本人来ず 病気かどうか判らない 時間料金治療を簡単に知りたい (約10分)
病気を よく知 りたい	相談2 1万円 (相談票) 本人来て・治療しないが、No.1に加えて、発病の原因を簡単に (約15分)
	相談3 2万円 (相談票・VTR・説明) 治療しないが、病気について十分知りたい (約30分)
治 療 自分 に 関 し て	相談4 3万円 (相談票・説明・VTR・検査) No.1~2に加え、期間料金治療方針 (約40分)
	相談5 4万円 (相談票・説明・VTR・検査) No.1~3に加えて今後の対策 (約50分)

症状があるために、 何に困っているのですか	頭痛、疲労、眼精疲労
症状はいつ頃から 始まりましたか。	15年前
何かのきっかけで 始まりましたか。	
持病がありますか。 何歳からでしたか。	花粉症 10才
血筋の人に何か病気は? (高血圧リウマチ等)	
過労なる事がありましたか (多忙失恋受験等)	多忙(仕事) 10~20月1回
過去の住居 木造・ビル 社宅・公団・アパート・他	現在の住居 木造・ビル 社宅・公団・アパート・他

体の具合や苦しみの強い順に書いて下さい。

1. 頭痛 2. 眼精疲労

3. 寝やすさ 4. ...

心や精神状態の苦しい順に書いて下さい。

1. 2. 3. 4.

希望する治療方法に○を付けて下さい

自宅 通い 相談して から

4/22 症状記録用紙送り

0134-0335-6330

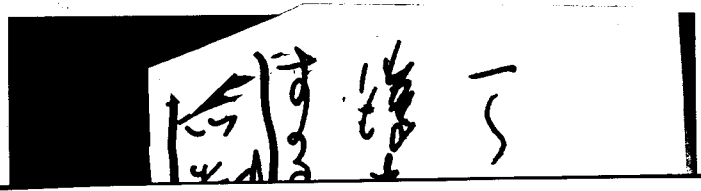

50才
10-21才
は
89
10月

20才の
眼精
疲労
頭痛
強
ま
る
か

相談申込み書

料金と共に出して下さい。相談検査料は治療費には含まれません
 相談検査料は引き受けなくても返却しません。

4万5千

治療希望の方は全て書いて下さい。電話は癒導医学からの連絡に必要です。(相談だけの方は書けるだけ)

付添い者 お名前 11年2月15日生れ63才
 関係 父母 母。連絡先電話 市外

患者さん お名前 S.S3年11月10日生れ20才
 職業 作業員 連絡先電話 市外

相談	相談1 5000円 本人来ず 病気がどうか判らない 時間料金治療を簡単に知りたい (約10分)
病気をよく知りたい	相談2 1万円(相談票) 治療しないが、No.1に加えて、発病の原因を簡単に (約15分)
	相談3 2万円(相談票・VTR・説明) 治療しないが、病気について十分知りたい (約30分)
治療自分に関して	相談4 3万円(相談票・説明・VTR・検査) No.1~2に加え、期間料金治療方針 (約40分)
	相談5 4万円(相談票・説明・VTR・検査) No.1~3に加えて今後の対策 (約50分)

① 相談料は返却される
 ② 治療料は現金
 ③ 検査料は現金
 ④ 説明料は現金
 ⑤ 通院料は現金
 ⑥ 入院料は現金
 ⑦ 宗教費は現金
 ⑧ お払い
 ⑨ ヨガ
 ⑩ 気功
 ⑪ はり灸
 ⑫ 指圧

1. はきけとあくび
 2. 胸のドキドキ
 3. つかれ
 4.

症状はいつ頃から始まりましたか。	4才位 特には5才
何かのきっかけで始まりましたか。	
持病がありますか。何歳からでしたか。	
血筋の人に何か病気は？(高血圧リウマチ等)	高血圧、アレルギー
血筋の人の死亡原因は何でしたか。	肝臓がん、脳卒中
過労なる事がありましたか(多忙失恋受験等)	高校受験
過去の住居 木造・ビル 社宅公団アパート	現在の住居 木造ビル 社宅公団アパート

体の具合や苦しみの強い順に書いて下さい。

1. はきけとあくび
2. 胸のドキドキ
3. つかれ
- 4.

心や精神状態の苦しい順に書いて下さい。

1. きんじょうする
2. 言葉がはじりまわらない
3. やる気がなくなる
- 4.

何か聞きたい事

治療によって、なにか可能性があるか？
 心臓の病、自律神経失調症、めまい、頭痛

見た新聞 毎日 癒導医学を知ったのは 11年2 か月前。 読んだ本は 癒導

今までの治療経験 通院 入院 催眠 宗教 お払い
ヨガ 気功 はり灸 指圧

●患者さんについて 生まれた県 三重 育った県 三重 何
 正社員として働いた会社や仕事の内容 1
 アルバイト歴 1 2 3

料金と共に出して下さい。相談検査料は治療費には含まれません
相談検査料は引き受けなくても返却しません。

通い
3万スミ

治療希望の方は全て書いて下さい。電話は癒導医学からの連絡に必要です。(相談だけの方は書けるだけ)

付添い者 お名前	年 月 日 生 れ 才 貝 市 郡 町 番 方
	関係 父母 。連絡先電話 市外 ()

患者さん お名前	昭和10年10月28日生れ ^{63才}
	職業 元会社役員 連絡先電話 市外

相 談	相談1 5000円 本人来ず 病気かどうか判らない 時間料金治療を簡単に知りたい (約10分)
病気をよく知 りたい	相談2 1万円 (相談票) 治療しないが、No.1に加えて、発病の原因を簡単に (約15分)
	相談3 2万円 (相談票・VTR・説明) 治療しないが、病気について十分知りたい (約30分)
治 療 自分 に関して	相談4 3万円 (相談票・説明・VTR・検査) No.1~2に加え、期間料金治療方針 (約40分)
	相談5 4万円 (相談票・説明・VTR・検査) No.1~3に加えて今後の対策 (約50分)

症状はいつ頃から 始まりましたか。	10月
何かのきっかけで 始まりましたか。	
持病がありますか。 何歳からでしたか。	
血筋の人に何か病気は? (高血圧リウマチ等)	
血筋の人の死亡原因は 何でしたか。	脳梗塞
過労なる事がありましたか (多忙失恋受験等)	
過去の住居 木造・ビル 社宅公団アパート	現在の住居 木造・ビル 社宅公団アパート

体の具合や苦しさの強い順に書いて下さい。

1. 耳鳴り
 2. 難聴
 3. 手足先が冷える
 4. 目のやりがしはしは
- 心や精神状態の苦しい順に書いて下さい。

- 1、
- 2、
- 3、
- 4、

希望する方法に○を付けて下さい

自宅治療 **通い治療**

癒導医学を知ったのは、7年前、6日前 詩人だ木村 08071071000 糖尿病の治療

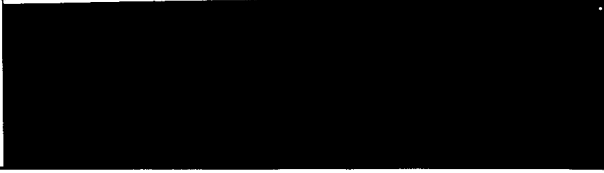

縦書きのメモ: 相談申込み書

縦書きのメモ: 難聴

横書きのメモ: 難聴

相談申込み書

料金と共に出して下さい。相談検査料は治療費には含まれません
 相談検査料は引き受けなくても返却しません。

返金

(1+2)3万

治療希望の方は全て書いて下さい。電話は癒導医学からの連絡に必要です。(相談だけの方は書けるだけ)

付添い者 お名 昭和 17年6月22日生 67 性別 男
 関係 母 連絡先電話 市外 ()

患者さん お名前 昭和 18年12月22日生れ オ/6 性別 男
 職業 学生 連絡先電話 市外 ()

相談	相談1 5000円 本人来ず 病気かどうか判らない 時間料金治療を簡単に知りたい (約10分)
病気をよく知りたい	相談② 1万円 (相談票) 治療しないが、No.1に加えて、発病の原因を簡単に (約15分)
	相談3 2万円 (相談票・VTR・説明) 治療しないが、病気について十分知りたい (約30分)
治療自分に関して	相談④ 3万円 (相談票・説明・VTR・検査) No.1~2に加え、期間料金治療方針 (約40分)
	相談5 4万円 (相談票・説明・VTR・検査) No.1~3に加えて今後の対策 (約50分)

症状はいつ頃から始まりましたか。	<u>平成10</u>
何かのきっかけで始まりましたか。	<u>いじめと反逆と部屋を</u>
持病がありますか。	<u>肝臓の病気を悩まされた</u>
何歳からでしたか。	
血筋の人に何か病気は？ (高血圧リウマチ等)	
血筋の人の死亡原因は何でしたか。	
過労なる事がありましたか (多忙失恋受験等)	
過去の住居 (木造・ビル 社宅公団アパート)	現在の住居 (木造・ビル 社宅公団アパート)

体の具合や苦しさの強い順に書いて下さい。

- 1.肩こり
- 2.食事ほあまりたい
-
-

心や精神状態の苦しい順に書いて下さい。

- 1.朝起きられない
- 2.気がいらなくなる
- 3.夜更かし
- 4.不登校時々

希望する方法に○を付けて下さい
自宅治療 通い治療

見た新聞 癒導医学を知ったのは11年

今までの治療経験 通院 入院 催眠 宗教 お札
 ヨガ 気功 はり灸 指圧

●患者さんについて 生まれた県 昭和 育った県 昭和
 正社員として働いた会社や仕事の内容 1
 アルバイト歴 1 2



12月1日

昭和

昭和

検査項目

自宅通い

氏名 _____ 性別 男 年齢 18 才 生年月日 1978. 3

住歴 _____

現在の悪い状態を書いて下さい

手術	打撲	経過	疾患	職
			<u>胃炎 14才</u>	
現在の苦痛は何ですか <u>絶望感・孤独感・無気力感</u>				
どのような事をどう治したいと思えますか <u>情熱を持つように。夏うつや絶望感を取り去って感情や考えを制御できるように。</u>				
それはいつ頃から生じましたか <u>93年の2月 (中3の3学期)</u>				
生じたきっかけがありますか <u>長期間にわたるいじめ・失恋</u>				
体の部分で具合の悪いところ(痛み、しびれ、けいれんなど)ありますか <u>全身の疲労感・胃の痛み・胸の痛み</u>				
持病(慢性痛)がありますか、その発生年令 <u>軽い胃炎 14歳(中3の夏)</u>				
血族(親・同胞)にリウマチ、糖尿、 <u>高血圧</u> 、 <u>痛風</u> 、肩こり、痛みなど病気がありますか				
血族で他界者がある時、その死亡原因は何でしたか <u>脳溢血・癌</u>				
現在の職業と作業内容、年数をくわしく <u>浪人 1年目 自宅にいる。</u>				
過去の主な職業と作業内容、年数をくわしく <u>過去に職能と就いていません。</u>				
現在、過去において非常に疲れる事がありましたか(多忙、失恋、肉親の死、事故) <u>親との関係、いじめ・失恋</u>				
住居(現在と過去) 木造、鉄筋ビル(○階住い) <u>自宅</u> , 借家, 社宅, アパート, 公団等				

- 1 疲労感 2 胃炎
 3 のど痛 4 ボーッとしない
 5 バランス崩れ易い 6 頭痛
 7 目の痛み 8 ぐうき
 9 めまい 10 呼吸苦しい
 ・過食気味
 ・心の状態
 1 絶望感 2 孤独感
 3 無気力感 4 情熱の消失
 5 自殺願望 6 いら
 7 夏うつ 8 人が怖い
 9 理解力・~~集中力~~ 10 読書困難
 集中力の低下
 極端な
 ・精神的にいも疲れやすい。

身長	体重	血圧	視力	常用薬	酒	タバコ	手個術所	公害	悩み
166	76		右1.5 左1.5	特につけなし	なし	吸わない	アテはない	なし	大

失恋受関係は家族に秘密
 ・10分待

力

検査項目

氏名
往歴

性別・年齢 女 34才 生年月日 S39.11.13

現在の患部
体の具合

手	腕	肘	肩	背	腰	膝	足	患	職
なし	なし	なし	なし	なし	なし	なし	なし	なし	なし
現在の苦痛は何ですか 神経症(離人症)、閉所恐怖									
どのような事をどう治したいと思えますか とれを治したい									
それはいつ頃から生じましたか S.63.10~閉所恐怖 S.61.6~空感									
生じたきっかけがありますか ひとめぼれ									
体の部分で具合の悪いところ(痛み、しびれ、けいれんなど)ありますか なし									
持病(慢性痛)がありますが、その発生年令 なし									
血族(親・同胞)にリウマチ、糖尿、高血圧、痛風、肩こり、痛みなど病気がありますか 母親 高血圧									
血族で他界者がある時、その死亡原因は何でしたか 父 祖父母 ガン 母 祖父母 血圧関係									
現在の職業と作業内容、年数をくわしく 本役所職員 一般事務(デスクワーク中心)									
過去の主な職業と作業内容、年数をくわしく アルバイト ティポグラフィ、コカ-コーラ、工場 読者									
現在、過去において非常に疲れる事がありましたか(多忙、失恋、肉親の死、事故) 人間関係(気の使い過ぎ) 空感									
住居(現在と過去) 木造、鉄筋ビル(○階住い) 自宅 借家、社宅 アパート、公団等 木造2階									

1	ヤセ	2	体力不足
3		4	
5		6	
7		8	
9		10	

・ 状態

1	離人症	2	
3		4	
5		6	
7		8	
9		10	

身長	体重	血圧	視力	常用薬	酒	タバコ	手術	公害	悩み
158	66	普通	右0.1 左0.1	なし	なし	なし	盲腸	なし	なし

- ・ 10分間
- ・ 裏と表か

相談申込み書

料金と共に出して下さい。相談検査料は治療費には含まれません
 相談検査料は引き受けなくても返却しません。

15万スミ

治療希望の方は全て書いて下さい。電話は癒導医学からの連絡に必要です。(相談だけの方は書けるだけ)

付添い者 お名前	年 月 日 生 才 県 市 郡 町 番 方
	関係 父母 連絡先電話 市外 ()

患者さん お名前	1999年 9月 26日 生 才 岡山県	町 番 方
	職業 金工所 (白雲) 連絡先電話 市外	

相 談	相談1 5000円 本人来ず 病気かどうか判らない 時間料金治療を簡単に知りたい (約10分)
病気をよく知りたい	相談2 1万円 (相談票) 本人来て・治療しないが、No.1に加えて、発病の原因を簡単に (約15分)
	相談3 2万円 (相談票・VTR・説明) 治療しないが、病気について十分知りたい (約30分)
治療自分に関して	相談4 3万円 (相談票・説明・VTR・検査) No.1~2に加え、期間料金治療方針 (約40分)
	相談5 4万円 (相談票・説明・VTR・検査) No.1~3に加えて今後の対策 (約50分)

せんぼん
ふろし
2
体を動かさないと

症状があるために、 何に困っているのですか	勃起不全
症状はいつ頃から 始まりましたか。	約1年前
何かのきっかけで 始まりましたか。	
持病がありますか。 何歳からでしたか。	高血圧 痔
血筋の人に何か病気は? (高血圧リウマチ等)	
過労なる事がありましたか (多忙失恋受験等)	
過去の住居 (木造・ビル 社宅・公団・アパート・他)	現在の住居 (木造・ビル 社宅・公団・アパート・他)

体の具合や苦しさの強い順に書いて下さい。

- 1、
- 2、
- 3、
- 4、

心や精神状態の苦しい順に書いて下さい。

- 1、
- 2、
- 3、
- 4、

希望する治療方法に○を付けて下さい
自宅・通い・相談してから

見た新聞 小陽 癒導医学を知ったのは 年 8 月 前

治療経験 ○付けて記入 (通院・入院) [病院名 岡山中央]
 森田療法 内鑑 整体 催眠 宗教 お払い

●患者さんについて 生まれた県 (岡山) 育った県 (岡山) 何人兄

通信治療セット

相談申込み書

出して下さい。相談検査料は治療費には含まれません
金査料は引き受けなくても返却しません。

10万スミ

の方は全て書いて下さい。電話は癒導医学からの連絡に必要です。(相談だけの方は書けるだけ)

09/28 情 わる

左図の順序に
1. 封の順序に
2. 封の順序に
3. 封の順序に
4. 封の順序に
5. 封の順序に
6. 封の順序に
7. 封の順序に
8. 封の順序に
9. 封の順序に
10. 封の順序に
11. 封の順序に
12. 封の順序に
13. 封の順序に
14. 封の順序に
15. 封の順序に
16. 封の順序に
17. 封の順序に
18. 封の順序に
19. 封の順序に
20. 封の順序に
21. 封の順序に
22. 封の順序に
23. 封の順序に
24. 封の順序に
25. 封の順序に
26. 封の順序に
27. 封の順序に
28. 封の順序に
29. 封の順序に
30. 封の順序に
31. 封の順序に
32. 封の順序に
33. 封の順序に
34. 封の順序に
35. 封の順序に
36. 封の順序に
37. 封の順序に
38. 封の順序に
39. 封の順序に
40. 封の順序に
41. 封の順序に
42. 封の順序に
43. 封の順序に
44. 封の順序に
45. 封の順序に
46. 封の順序に
47. 封の順序に
48. 封の順序に
49. 封の順序に
50. 封の順序に
51. 封の順序に
52. 封の順序に
53. 封の順序に
54. 封の順序に
55. 封の順序に
56. 封の順序に
57. 封の順序に
58. 封の順序に
59. 封の順序に
60. 封の順序に
61. 封の順序に
62. 封の順序に
63. 封の順序に
64. 封の順序に
65. 封の順序に
66. 封の順序に
67. 封の順序に
68. 封の順序に
69. 封の順序に
70. 封の順序に
71. 封の順序に
72. 封の順序に
73. 封の順序に
74. 封の順序に
75. 封の順序に
76. 封の順序に
77. 封の順序に
78. 封の順序に
79. 封の順序に
80. 封の順序に
81. 封の順序に
82. 封の順序に
83. 封の順序に
84. 封の順序に
85. 封の順序に
86. 封の順序に
87. 封の順序に
88. 封の順序に
89. 封の順序に
90. 封の順序に
91. 封の順序に
92. 封の順序に
93. 封の順序に
94. 封の順序に
95. 封の順序に
96. 封の順序に
97. 封の順序に
98. 封の順序に
99. 封の順序に
100. 封の順序に

封の者 名前 年 月 日 生 才 県 市 郡 町 番 方
関係 父母 。連絡先電話 市外 ()
昭和 年 月 日 生 才 県 市 郡 町 番 方
職業 連絡先電話 市外 ()

相 談	相談1 5000円 本人来ず 病気かどうか判らない 時間料金治療を簡単に知りたい (約10分)
病 気 を よ く 知 り た い	相談2 1万円 (相談票) 治療しないが、No.1に加えて、発病の原因を簡単に (約15分)
	相談3 2万円 (相談票・VTR・説明) 治療しないが、病気について十分知りたい (約30分)
治 療 自 分 に 関 し て	相談4 3万円 (相談票・説明・VTR・検査) No.1~2に加え、期間料金治療方針 (約40分)
	相談5 4万円 (相談票・説明・VTR・検査) No.1~3に加えて今後の対策 (約50分)

症状はいつ頃から 始まりましたか。	赤回、中言室、川貝
何かのきっかけで 始まりましたか。	振蓮の指痛
持病がありますか。 何歳からでしたか。	
血筋の人に何か病気は? (高血圧リウマチ等)	
血筋の人の死亡原因は 何でしたか。	
過労なる事がありましたか (多忙失恋受験等)	
過去の住居 木造・ビル 社宅公団アパート	現在の住居 木造・ビル 社宅公団アパート

体の具合や苦しさの強い順に書いて下さい。

- 肩こり
- 肩頭痛
-
-

心や精神状態の苦しい順に書いて下さい。

- 赤回
- 人前に出る
- 対人恐怖
-

希望する方法に○を付けて下さい
自宅治療 通い治療

見た新聞 読売 癒導医学を知ったのは /年 か月前。 読んだ本は心の病の治療

今までの治療経験 通院 入院 催眠 宗教 お払い 内鑑 整体 カイロ 森田療法
ヨガ 気功 はり灸 指圧 心理 その他

●患者さんについて 生まれた県 山梨 県 市 山梨 市 区 山梨 区 町 山梨 町 番 山梨 番

相談申込み書

料金と共に出して下さい。相談検査料は治療費には含まれません
 相談検査料は引き受けなくても返却しません。

10万2ミ

治療希望の方は全て書いて下さい。電話は癒導医学からの連絡に必要です。(相談だけの方は書けるだけ)

付添い者 お名前 _____ 年 月 日 生 れ 才 県 市 郡 町 番 方 _____
 関係 父母。連絡先電話 市外 () _____

患者さん お名前 _____ 年 月 日 生 れ 才 県 市 郡 町 番 方 _____
 職業 _____ 連絡先電話 市外 () _____

相 談	相談1 5000円 本人来ず 病気がどうか判らない 時間料金治療を簡単に知りたい (約10分)
病気をよく知りたい	相談2 1万円 (相談票) 本人来て・治療しないが、No.1に加えて、発病の原因を簡単に (約15分)
	相談3 2万円 (相談票・VTR・説明) 治療しないが、病気について十分知りたい (約30分)
治療自分に	相談4 3万円 (相談票・説明・VTR・検査) No.1~2に加え、期間料金治療方針 (約40分)
	相談5 4万円 (相談票・説明・VTR・検査) No.1~3に加えて今後の対策 (約50分)

症状があるために、何に困っているのですか	メニエール めまい
症状はいつ頃から始まりましたか。	10年程前
何かのきっかけで始まりましたか。	仕事のストレスと思う
持病がありますか。何歳からでしたか。	なし
血筋の人に何か病気は？ (高血圧リウマチ等)	なし
過労なる事がありましたか (多忙失恋受験等)	仕事
過去の住居 木造・ビル 社宅公団アパート	現在の住居 木造・ビル 社宅公団アパート

体の具合や苦しみの強い順に書いて下さい。

- 1. めまい 2. _____
- 3. _____ 4. _____

心や精神状態の苦しい順に書いて下さい。

- 1. _____ 2. _____
- 3. _____ 4. _____

希望する方法に○を付けて下さい
自宅治療 通い治療

見た新聞 _____ 癒導医学を知ったのは 年 月 日 前。 読んだ本は _____

治療経験 ○付けて記入 [通院・入院] [病院名 多摩市民病院] [病名 メニエール] [その他 1回15分]
 森田療法 内鑑 整体 催眠 宗教 お払い ヨガ 気功 はり灸 指圧 心理

●患者さんについて 生まれた県 長崎 育った県 長崎 何人兄弟姉妹の女 (何番目)

相談申込み書

料金と共に出して下さい。相談検査料は治療費には含まれません
 相談検査料は引き受けなくても返却しません。

3. 通い
2万2千

治療希望の方は全て書いて下さい。電話は癒導医学からの連絡に必要です。(相談だけの方は書けるだけ)

付添い者 お名前 _____ 年 月 日 生 れ 才 県 市 郡 町 番 方
 関係 父母 _____ 。連絡先電話 市外 ()

患者さん 〆 お名前 _____ 15年4月25日生れ 才 県 _____
 職業 _____ 連絡先電話 市外 _____

相談	相談1 5000円 本人来ず 病気かどうか判らない 時間料金治療を簡単に知りたい (約10分)
病気をよく知りたい	相談2 1万円 (相談票) 本人来て・治療しないが、No.1に加えて、発病の原因を簡単に (約15分)
	相談3 2万円 (相談票・VTR・説明) 治療しないが、病気について十分知りたい (約30分)
治療自分に関して	相談4 3万円 (相談票・説明・VTR・検査) No.1~2に加え、期間料金治療方針 (約40分)
	相談5 4万円 (相談票・説明・VTR・検査) No.1~3に加えて今後の対策 (約50分)

仕事と2回相談 (2万2千)

症状があるために、何に困っているのですか	あがり症 対人恐怖
症状はいつ頃から始まりましたか。	23才頃
何かのきっかけで始まりましたか。	身体的コンプレックス 仕事によるストレス
持病がありますか。何歳からでしたか。	肝機能障害 24才
血筋の人に何か病気は？ (高血圧リウマチ等)	糖尿
過労なる事がありましたか (多忙失恋受験等)	仕事を2回変えた
過去の住居 木造・ビル 社宅・公団・アパート・他	現在の住居 木造・ビル 社宅・公団・アパート・他

2ヶ月は寝つき いっもある、
 体の具合が昔ほどの強い順に書いて下さい。

1. カフェイン 2. 疲れやすい
 3. _____ 4. _____

心や精神状態の苦しい順に書いて下さい。

1. 異常緊張 2. 不眠症
 3. _____ 4. _____

希望する治療方法に○を付けて下さい
 自宅・通い・相談してから

見た新聞 静岡新聞 癒導医学を知ったのは 年 6 月 前。 読んだ本はよむかゝる心の病

治療経験 ○付けて記入 [通院・入院] [病院名伊]
 森田療法 内鑑 整体 催眠 (宗教)

●患者さんについて 生まれた県 静岡 育った県 静岡
 正社員として働いた会社や仕事の内容 1 販売会社
 アルバイト歴 1 2

14
 仕事を2回相談 (2万2千)
 すみませ

相 談 票

氏 名	年 令	生年月日	男 女	同居家族構成
←	61	5.10.6.22	男	6人
住所	〒231 横浜市中区 TEL 045			
現在の苦痛は何ですか	心臓、背中			
どのような事をどう治したいと思えますか	心臓を治したい			
それはいつ頃から生じましたか	1〜2年前より			
生じたきっかけがありますか	をわうち			
体の部分で具合の悪いところ(痛み、しびれ、けいれんなど)ありますか				
持病(慢性痛)がありますか、その発生年令				
血族(親・同胞)にリウマチ、糖尿、高血圧、痛風、肩こり、痛みなど病気がありますか				
血族で他界者がある時、その死亡原因は何でしたか				
現在の職業と作業内容、年数をくわしく	平作業、9年			
過去の主な職業と作業内容、年数をくわしく	電気業、約30年			
現在、過去において非常に疲れる事がありましたか(多忙、失恋、肉親の死、事故)				
住居(現在と過去) <input checked="" type="radio"/> 木造, <input type="radio"/> 鉄筋ビル(○階住い)				
<input checked="" type="radio"/> 自宅, <input type="radio"/> 借家, <input type="radio"/> 社宅, <input type="radio"/> 公団等				

現在の悪い状態を書いて下さい

・体の具合

1 心臓の痛み	2
3 背中 "	4
5 時々腰痛	6
7 どうも	8
9	10

・心の状態

1	2
3	4
5	6
7	8
9	10

身長	体重	血圧	視力	常用薬	酒	タバコ	手個術所	公害	悩み
170	67	170 / 80	右左	心臓薬	○	X	X		

・10分

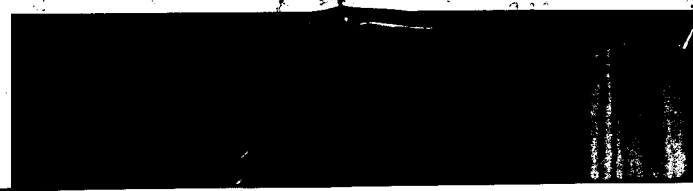

自宅

相談申込み書

料金と共に出して下さい。相談検査料は治療費には含まれません
相談検査料は引き受けなくても返却しません。

4万2千3百

治療希望の方は全て書いて下さい。電話は癒導医学からの連絡に必要です。(相談だけの方は書けるだけ)

中国と海外に住んでる方

付添い者 お名前 年月日 生れ 才 県 市郡 町 番 方
関係 父母 。連絡先電話 市外 ()

患者さん お名前 68年 5月 28日 生れる 才 県 市郡 町 番 方
職業 会社員 連絡先電話 市外 ()

相談	相談1 5000円 本人来ず 病気かどうか判らない 時間料金治療を簡単に知りたい (約10分)
病気をよく知りたい	相談2 1万円 (相談票) 本人来て・治療しないが、No.1に加えて、発病の原因を簡単に (約15分)
	相談3 2万円 (相談票・VTR・説明) 治療しないが、病気について十分知りたい (約30分)
治療自分にに関して	相談4 3万円 (相談票・説明・VTR・検査) No.1~2に加え、期間料金治療方針 (約40分)
	相談5 4万円 (相談票・説明・VTR・検査) No.1~3に加えて今後の対策 (約50分)

症状があるために、何に困っているのですか	仕事への集中ができません
症状はいつ頃から始まりましたか。	98年頃
何かのきっかけで始まりましたか。	?
持病がありますか。何歳からでしたか。	なし
血筋の人に何か病気は? (高血圧リウマチ等)	なし
過労なる事がありましたか (多忙失恋受験等)	?
過去の住居 木造・ビル 社宅・公団・アパート・他	現在の住居 木造・ビル 社宅・公団・アパート・他

体の具合や苦しさを強い順に書いて下さい。

1. 手のふるえ
2. あがり
3. _____
4. _____

心や精神状態の苦しい順に書いて下さい。

1. 同上
2. _____
3. _____
4. _____

希望する治療方法に○を付けて下さい

自宅・通い・相談してから

見た新聞 日経 癒導医学を知ったのは 年

治療経験 ○付けて記入 [通院・入院] [病院名] 森田療法 内鑑 整体 催眠 宗教

●患者さんについて 生まれた県 京都 育った県 京都
正社員として働いた会社や仕事の内容 1

相談
このまま
集中
初診
1時間
途中で
主治医

【通い】

料金と共に出して下さい。相談検査料は治療費には含まれません
相談検査料は引き受けなくても返却しません。

4万円

治療希望の方は全て書いて下さい。電話は癒導医学からの連絡に必要です。(相談だけの方は書けるだけ)

付添い者 お名前 年月日 生まれ 才 県 市郡 町 番 方
関係 父母 連絡先電話 市外 ()

患者さん お名前 1977年9月8日 生まれ 才 大阪 市郡 宮 方
職業 学生 連絡先電話 市外

相談	相談1 5000円 本人来ず 病気かどうか判らない 時間料金治療を簡単に知りたい (約10分)
病気をよく知りたい	相談2 1万円 (相談票) 本人来て・治療しないが、No.1に加えて、発病の原因を簡単に (約15分)
	相談3 2万円 (相談票・VTR・説明) 治療しないが、病気について十分知りたい (約30分)
治療自分に関して	相談4 3万円 (相談票・説明・VTR・検査) No.1~2に加え、期間料金治療方針 (約40分)
	相談5 4万円 (相談票・説明・VTR・検査) No.1~3に加えて今後の対策 (約50分) 4x

症状があるために、何に困っているのですか	社会への適応
症状はいつ頃から始まりましたか。	15歳の時
何かのきっかけで始まりましたか。	学校生活
持病がありますか。何歳からでしたか。	なし
血筋の人に何か病気は？ (高血圧リウマチ等)	なし
過労なる事がありましたか (多忙失恋受験等)	なし
過去の住居 木造・ビル 社宅・公団・アパート (他)	現在の住居 木造・ビル 社宅・公団・アパート (他)

体の具合や美しさの強い順に書いて下さい。

1. 対人恐怖 2. 操う病
3. 自律神経障害 4. 分裂症?

心や精神状態の苦しい順に書いて下さい。

1. 首・肩こり 2. 腹部膨満感
3. 目の疲れ 4. 体がこわばる

希望する治療方法に○を付けて下さい

自宅・通い・相談して

見た新聞 読売 癒導医学を知ったのは 2年 か月前。 読んだ本は よくわかる心の病の治療

治療経験 ○付けて記入 (通院・入院) [病院名] 森田療法 内鑑 整体 催眠 宗教

●患者さんについて 生まれた県 大阪 育った県 岡山
正社員として働いた会社や仕事の内容 1 アルバイト歴 1 パン工場 2 電子工場



料金と共に出して下さい。相談検査料は治療費には含まれません
 相談検査料は引き受けなくても返却しません。

4万2千円

治療希望の方は全て書いて下さい。電話は癒導医学からの連絡に必要です。(相談だけの方は書けるだけ)

付添い者 お名前 21年 7月22日生れ 才 [redacted] 番 方
 関係 父母。連絡先電話 市外 [redacted]

患者さん お名前 49年 2月21日生れ 才 [redacted] 番 方
 職業 無職 連絡先電話 市外 [redacted]

相談	相談1 5000円 本人来ず 病気かどうか判らない 時間料金治療を簡単に知りたい (約10分)
病気をよく知りたい	相談2 1万円 (相談票) 治療しないが、No.1に加えて、発病の原因を簡単に (約15分)
	相談3 2万円 (相談票・VTR・説明) 治療しないが、病気について十分知りたい (約30分)
治療自分に 関して	相談4 3万円 (相談票・説明・VTR・検査) No.1~2に加え、期間料金治療方針 (約40分)
	相談5 4万円 (相談票・説明・VTR・検査) No.1~3に加えて今後の対策 (約50分)

症状はいつ頃から 始まりましたか。	2か月前
何かのきっかけで 始まりましたか。	前の職場
持病がありますか。 何歳からでしたか。	なし
血筋の人に何か病気は? (高血圧リウマチ等)	なし
血筋の人の死亡原因は 何でしたか。	ガン
過労なる事がありましたか (多忙失恋受験等)	あり
過去の住居 木造・ビル 社宅公団アパート	現在の住居 木造・ビル 社宅公団アパート

体の具合や苦しさの強い順に書いて下さい。 *骨の痛みの原因が不明*

- 耳なり
 -
 -
 -
- 心や精神状態の苦しい順に書いて下さい。
- 自閉
 - 対人恐怖
 - 視線恐怖
 - 小声恐怖
- 男の人と同じ*

希望する方法に○を付けて下さい
 自宅治療 通い治療

見た新聞 日経 癒導医学を知ったのは 年 / か月前。 読んだ本は 心の病

今までの治療経験 通院 入院 催眠 宗教 お灸
 ヨガ 気功 はり灸 指圧

●患者さんについて 生まれた県 東京 育った県 東京
 正社員として働いた会社や仕事の内容 1 印刷

通い

料金と共に出して下さい。相談検査料は治療費には含まれません
相談検査料は引き受けなくても返却しません。

3万円

治療希望の方は全て書いて下さい。電話は癒導医学からの連絡に必要です。(相談だけの方は書けるだけ)

付添い者 お名前	年 月 日 生 れ 才 県 市 郡 町 番 方
	関係 父母。連絡先電話 市外 ()

患者さん お名前	S.34年 9月 10日 生 れ 才 愛知県 市 郡 町 番 方
	職業 連絡先電話 市外

相 談	相談1 5000円 本人来ず 病気かどうか判らない 時間料金治療を簡単に知りたい (約10分)
病気をよく知りたい	相談2 1万円 (相談票) 本人来て・治療しないが、No.1に加えて、発病の原因を簡単に (約15分)
	相談3 2万円 (相談票・VTR・説明) 治療しないが、病気について十分知りたい (約30分)
治療自分に 関して	相談4 3万円 (相談票・説明・VTR・検査) No.1~2に加え、期間料金治療方針 (約40分)
	相談5 4万円 (相談票・説明・VTR・検査) No.1~3に加えて今後の対策 (約50分)

症状があるために、何に困っているのですか	不安になる
症状はいつ頃から始まりましたか。	体の右腕一部痺れ 心の方は1~2年
何かのきっかけで始まりましたか。	仕事上の人間関係
持病がありますか。何歳からでしたか。	アレルギー
血筋の人に何か病気は？(高血圧リウマチ等)	父=高血圧(他男)
過労なる事がありましたか(多忙失恋受験等)	物になし
過去の住居 木造・ビル 社宅・公団・アパート・他	現在の住居 木造 ビル 社宅・公団・アパート・他

体の具合や苦しさの強い順に書いて下さい。

- 1. 胸のドキドキ
- 2. 足がだるい
- 3. めまい
- 4. 頭がぼんやり

心や精神状態の苦しい順に書いて下さい。

- 1. 不安感
- 2. 恐怖感
- 3. 心の元気がない
- 4. けい

希望する治療方法に○を付けて下さい

自宅 通い 相談してから

見た新聞 中日 癒導医学を知ったのは 8年 前。 読んだ本は 上りかきいり

治療経験 ○付けて記入 通院 入院 [病院名] 森田療法 内鑑 整体 催眠 宗教

●患者さんについて 生まれた県 愛知県 育った県 愛知県

正社員として働いた会社や仕事の内容 1 総務事務

アルバイト歴 1 1年 2 1年

11月26日 森田療法 整体 催眠 宗教 通院 入院 [病院名] 森田療法 内鑑 整体 催眠 宗教

2. 恐怖感 3. 心の元気がない 4. けい

NO1

相 談 票

氏 名	年 令	生年月日	男 女	同居家族構成
	39才	S27 8月10日	男	父、母、妻 長男、長女
住所	宮城県仙台市 TEL 022-XXXX-XXXX			
現在の苦痛は何ですか 自宅治療中 実際 138~140(ヘジ) 分裂病(表情、三減動、離人症、後遺症、ラポール)				
どのような事をどう治したいと思えますか 他人との交流がとぎやい。他人と異和感がある。				
それはいつ頃から生じましたか → 自分の精神中にハリガ 小学校 5~6年生頃 他人に迷惑をかける				
生じたきっかけがありますか 生まれつき 貧弱な身体と精神だった				
体の部分で具合の悪いところ(痛み、しびれ、けいれんなど)ありま すか 扁桃腺が腫れる。全身がしびれる。				
持病(慢性痛)がありますか、その発生年令 中学生の頃から 口の中が気持ち悪い。舌が歯にぶれる。				
血族(親・同胞)にリウマチ、糖尿、高血圧、痛風、肩こり、痛みな ど病気がありますか 母 腎臓が弱り。父 肩こり、腰痛				
血族で他界者がある時、その死亡原因は何でしたか 老衰				
現在の職業と作業内容、年数をくわしく 倉庫会社の事務員 勤務16年				
過去の主な職業と作業内容、年数をくわしく 前職 無				
現在、過去において非常に疲れる事がありましたか(多忙、失恋、肉 親の死、事故) 人間関係で疲れる				
住居(現在と過去) 木造、鉄筋ビル(○階住い) 自宅 借家、社宅、アパート、公団等				

現在の悪い状態を書いて下さい

・体の具合

- 1 扁桃腺の腫れ 2 虫歯
3 口の中の気持ち悪い 4 だるい
5 食事をすると 6 体がザザザする
7 鼻の下に汗をかく 8 歯ぐきの腫れ
9 _____ 10 _____

・心の状態

- 1 一人言が多い 2 他人と会えない
3 友人がとぎやい 4 離人症
5 寝がボ-とする 6 考えがまとまらない
7 他人と交流がとぎやい 8 すぐいかになる
9 だるい 10 理屈が通じない
おておかおて
ダメ

身長	体重	血 圧	視 力	常 用 薬	酒	タバコ	手 術 所	公 害	悩 み
174 cm	55 kg	122 / 68	右 0.5 左 0.5	なし	飲まない	5~6本	無	無	心の悩み

氏 名	年 令	生年月日	男 女	同居家族構成
トコチ	53才	53.6.4	女	父・母
住所	TEL			
横浜市栄区				
現在の苦痛は何ですか 常に緊張する (手足) (顔)				
手足に汗をかき、低血圧でぼんやり、冷えるほせ				
どのような事をどう治したいと思えますか 緊張しない様にしたい				
汗をかかない様に、冷えとせたい。				
それはいつ頃から生じましたか				
小学校低学年頃から				
生じたきっかけがありますか				
わかりません				
体の部分で具合の悪いところ(痛み、しびれ、けいれんなど)ありますか				
痛いところは特になし。				
持病(慢性痛)がありますか、その発症年令				
生理痛 (12才)				
血族(親・同胞)にリウマチ、糖尿、高血圧、痛風、肩こり、痛みなど病気がありますか				
母親は胃が悪い				
血族で他界者がある時、その死亡原因は何でしたか				
ガン				
現在の職業と作業内容、年数をくわしく				
一般事務 (電話応対)				
過去の主な職業と作業内容、年数をくわしく				
同上 (10年)				
現在、過去において非常に疲れる事がありましたか(多忙、失恋、肉親の死、事故)				
特になし				
住居(現在と過去)木造、鉄筋ビル(○階住い)				
2F				
(自宅) 借家、社宅、アパート、公団等				

現在の悪い状態を書いて下さい

・体の具合

1 手足に汗をかき	2 疲れがたまりやすい
3 手足冷える	4 生理痛
5 皮が弱い	6 朝起きるのが非常に辛い
7	8
9	10

・心の状態

1 普通	2
3	4
5	6
7	8
9	10

身長	体重	血圧	視力	常用薬	酒	タバコ	手個術所	公害	悩み
158cm	46kg	100/60	右1.0 左1.0	ナシ	ナシ	ナシ	ナシ	ナシ	

相談申込み書

通い
4万5千

料金と共に出して下さい。相談検査料は治療費には含まれません
相談検査料は引き受けなくても返却しません。

治療希望の方は全て書いて下さい。電話は癒導医学からの連絡に必要です。(相談だけの方は書けるだけ)

付添い者 お名前 15年4月4日生れ60才 県 市郡 町 番 方
関係 母。連絡先電話 市外 ()

患者さん お名前 75年2月18日生れ30才 県 市郡 町 番 方
職業 無職。連絡先電話 市外 ()

相談	相談1 5000円 本人来ず 病気かどうか判らない 時間料金治療を簡単に知りたい (約10分)
病気をよく知りたい	相談2 1万円 (相談票) 本人来て・治療しないが、No.1に加えて、発病の原因を簡単に (約15分)
	相談3 2万円 (相談票・VTR・説明) 治療しないが、病気について十分知りたい (約30分)
治療自分に関して	相談4 3万円 (相談票・説明・VTR・検査) No.1~2に加え、期間料金治療方針 (約40分)
	相談5 4万円 (相談票・説明・VTR・検査) No.1~3に加えて今後の対策 (約50分)

症状があるために、何に困っているのですか	女性的な生活か で、主ない
症状はいつ頃から始まりましたか。	26才
何かのきっかけで始まりましたか。	病院へかかりました
持病がありますか。何歳からでしたか。	
血筋の人に何か病気は？ (高血圧リウマチ等)	
過労なる事がありましたか (多忙失恋受験等)	体によるハジメ
過去の住居 (木造・ビル 社宅・公団・アパート・他)	現在の住居 (木造・ビル 社宅・公団・アパート・他)

体の具合や苦しみの強い順に書いて下さい。

1. 知性か異常 2. 体調が悪い
3. 4.

心や精神状態の苦しい順に書いて下さい。

1. 感情がいらぬ 2.
3. 4.

希望する治療方法に○を付けて下さい

自宅. 通い. 相談して から

見た新聞 中日 癒導医学を知ったのは 3月 年 6 日前 読んだ本は 199病

○付けて記入 [通院・入院] [病院名]
森田療法 内鑑 整体 催眠 宗教

(患者さんについて) 生まれた県 三重 育った県 三重
正社員として働いた会社や仕事の内容 1 三東西遊
アルバイト歴 1 スーパー 2 美容院

お母さん
お父さん
お兄さん
お姉さん
お弟さん
お妹さん

お母さん
お父さん
お兄さん
お姉さん
お弟さん
お妹さん

相談申込み書

通い

料金と共に書いて下さい。相談検査料は治療費には含まれません
 相談検査料は引き受けなくても返却しません。

5万2千3百円
3万2千3百円

治療希望の方は全て書いて下さい。電話は癒導医学からの連絡に必要です。(相談だけの方は書けるだけ)

付添い者 お名前	昭. 19年 4月 9日 生れ (神奈川県横浜市中区) 関係 父母。連絡先電話 市外	方
患者さん お名前	昭. 47年 4月 4日 生れ (神奈川県横浜市中区) 職業 連絡先電話 市外	
相談 病気をよく 知りたい	相談1 5000円 本人来ず 病気かどうか判らない 時間料金治療を簡単に知りたい (約10分)	
	相談2 1万円 (相談票) 本人来て・治療しないが、No.1に加えて、発病の原因を簡単に (約15分)	
	相談3 2万円 (相談票・VTR・説明) 治療しないが、病気について十分知りたい (約30分)	
治療 自分に 関して	相談4 3万円 (相談票・説明・VTR・検査) No.1~2に加え、期間料金治療方針 (約40分)	
	相談5 4万円 (相談票・説明・VTR・検査) No.1~3に加えて今後の対策 (約50分)	

症状があるために、 何に困っているのですか	社会復帰
症状はいつ頃から 始まりましたか。	平成5年頃 22才頃
何かのきっかけで 始まりましたか。	職場
持病がありますか。 何歳からでしたか。	先天性心臓病 (アテロ-シス)
血筋の人に何か病気は? (高血圧リウマチ等)	
過労なる事がありましたか (多忙失恋受験等)	
過去の住居 木造・ビル 社宅・公団・アパート・他	現在の住居 (木造)ビル 社宅・公団・アパート・他

経過 8:30-10:30-7時
 体の具合や苦しみの強い順に書いて下さい。

- 朝 起らなたい** 2、
 3、 4、
 心や精神状態の苦しい順に書いて下さい。
 1、 2、
 3、 4、

希望する治療方法に○を付けて下さい
自宅 (通い) 相談して から

見た新聞 毎日 癒導医学を知ったのは 12 年 2

病院名 聖
 眠 宗教
 県 神奈川

神経痛... しゃべり

11時
 12-11時
 入館
 ↓
 11時

12/10

自宅

相談申込み書

料金と共に出して下さい。相談検査料は治療費には含まれません
 相談検査料は引き受けなくても返却しません。

4万スミ

治療希望の方は全て書いて下さい。電話は癒導医学からの連絡に必要です。（相談だけの方は書けるだけ）

付添い者 お名前	年 月 日 生 れ 才 県 市 郡 町 番 方 関係 父母 。連絡先電話 市外 ()
患者さん お名前	43年 8月 22日 生れ 才 山 県 大 島 市 郡 職業 経理事務 連絡先電話 市外
相 談	相談1 5000円 本人来ず 病気かどうか判らない 時間料金治療を簡単に知りたい (約10分)
病気をよく 知りたい	相談2 1万円 (相談票) 本人来て・治療しないが、No.1に加えて、発病の原因を簡単に (約15分)
	相談3 2万円 (相談票・VTR・説明) 治療しないが、病気について十分知りたい (約30分)
治 療 自分に 関して	相談4 3万円 (相談票・説明・VTR・検査) No.1~2に加え、期間料金治療方針 (約40分)
	相談5 4万円 (相談票・説明・VTR・検査) No.1~3に加えて今後の対策 (約50分)

結婚して、病気がひどくなる。

経理

通い

人と話し、病気が治る。

症状があるために、 何に悩んでいるのですか	人の接触は
症状はいつ頃から 始まりましたか。	9年前頃
何かのきっかけで 始まりましたか。	お命がけ
持病がありますか。	ナシ
何歳からでしたか。	ナシ
血筋の人に何か病気は? (高血圧リウマチ等)	ナシ
過労なる事がありましたか (多忙失恋受験等)	ナシ
過去の住居 木造・ビル 社宅・公団 アパート・他	現在の住居 木造・ビル 社宅 公団 アパート・他

体の具合や苦しさの強い順に書いて下さい。

- 赤面
- 口苦
- めまい
- 耳鳴
- 頭痛
- 肩こり
- 腰痛
- 手足のしびれ
- めまい
- 耳鳴
- 頭痛
- 肩こり
- 腰痛
- 手足のしびれ

心や精神状態の苦しい順に書いて下さい。

- PTAを以て
- PTAを以て
- PTAを以て
- PTAを以て

後者は不明

希望する治療方法に○を付けて下さい
自宅・通い・相談してから

見た新聞 中国新聞 癒導医学を知ったのは 年 月 日前。 読んだ本は 癒導医学の本

治療経験 ○付けて記入 [通院・入院] [病院名] [権限] 宗教
 森田療法 内鑑 整体

●患者さんについて 生まれた県 山梨 育った県 山梨
 正社員として働いた会社や仕事の内容 1 印刷業
 アルバイト歴 1 2

。 社交が友人多、ほとんど病や
 中、人しい、普通、高は、病や

相談申込み書

料金と共に出して下さい。相談検査料は治療費には含まれません
 相談検査料は引き受けなくても返却しません。

3万2千3百

治療希望の方は全て書いて下さい。電話は癒導医学からの連絡に必要です。(相談だけの方は書けるだけ)

付添い者 お名前 _____ 年 月 日 生 れ 才 県 市 郡 町 番 方
 関係 父母 _____ 。連絡先電話 市外 ()

患者さん お名前 _____ 年 月 日 生 れ 才 県 市 郡 町 番 方
 職業 _____ 連絡先電話 市外 ()

相 談	相談1 5000円 本人来ず 病気かどうか判らない 時間料金治療を簡単に知りたい (約10分)
病気をよく知りたい	相談2 1万円(相談票) 治療しないが、No.1に加えて、発病の原因を簡単に (約15分)
	相談3 2万円(相談票・VTR・説明) 治療しないが、病気について十分知りたい(約30分)
治療自分に 関して	相談4 3万円(相談票・説明・VTR・検査) No.1~2に加え、期間料金治療方針(約40分)
	相談5 4万円(相談票・説明・VTR・検査) No.1~3に加えて今後の対策(約50分)

症状はいつ頃から 始まりましたか。	2年8ヶ月前
何かのきっかけで 始まりましたか。	不明
持病がありますか。	
何歳からでしたか。	
血筋の人に何か病気は? (高血圧リウマチ等)	
血筋の人の死亡原因は 何でしたか。	
過労なる事がありましたか (多忙失恋受験等)	-
過去の住居 木造・ビル 社宅公団アパート	現在の住居 木造・ビル 社宅公団アパート

体の具合や苦しさの強い順に書いて下さい。

1. ドキドキ
2. 不眠(早朝起床)
3. _____
4. _____

心や精神状態の苦しい順に書いて下さい。

1. 不安感
2. 寂しがりや
3. どうもだいたい
4. _____

何か聞きたい事 → 1ヶ月に1回位とわかれ
赤面、
会中での発言

お話を聞いて下さる
お話を聞いて下さる
お話を聞いて下さる

見た新聞 _____ 癒導医学を知ったのは 年 2か月前。 読んだ本は 心臓病、自宅治療

今までの治療経験 _____ 通院 入院 催眠 宗教 お払い
 ヨガ 気功 はり灸 指圧

●患者さんについて 生まれた県 長野 育った県 長野 何
 正社員として働いた会社や仕事の内容 1 会社員
 アルバイト歴 1 (内見) 2 _____ 3 _____

自宅

相談申込み書

料金と共に出して下さい。相談検査料は治療費には含まれません
相談検査料は引き受けなくても返却しません。

4万2千3百

治療希望の方は全て書いて下さい。電話は癒導医学からの連絡に必要です。(相談だけの方は書けるだけ)

付添い者 お名前	年 月 日 生 れ 才 具 市 郡 町 番 方
	関係 父母 。連絡先電話 市外 ()

患者さん お名前	538年 8月27日生れ 36才
	職業 専 職 連絡先電話 市

相 談	相談1 5000円 本人来ず 病気かどうか判らない 時間料金治療を簡単に知りたい (約10分)
病気をよく知りたい	相談2 1万円 (相談票) 本人来て・治療しないが、No.1に加えて、発病の原因を簡単に (約15分)
	相談3 2万円 (相談票・VTR・説明) 治療しないが、病気について十分知りたい (約30分)
治療自分に関して	相談4 3万円 (相談票・説明・VTR・検査) No.1~2に加え、期間料金治療方針 (約40分)
	相談5 4万円 (相談票・説明・VTR・検査) No.1~3に加えて今後の対策 (約50分)

症状があるために、何に困っているのですか	対人恐怖(不安定)
症状はいつ頃から始まりましたか。	? 10年前
何かのきっかけで始まりましたか。	? 盗聴
持病がありますか。何歳からでしたか。	なし
血筋の人に何か病気は? (高血圧リウマチ等)	なし
過労なる事がありましたか (多忙失恋受験等)	なし
過去の住居 (木造・ビル 社宅・公団・アパート・他)	現在の住居 (木造) ビル 社宅・公団・アパート・他

体の具合や苦しさの強い順に書いて下さい。

1. 耳鳴り
2. _____
3. _____
4. _____

心や精神状態の苦しい順に書いて下さい。

1. 精神状態不安定
2. _____
3. _____
4. _____

希望する治療方法に○を付けて下さい
自宅・通い・相談してから

見た新聞 _____ 癒導医学を知ったのは / 年

治療経験 ○付けて記入 [通院・入院] [病院名] 森田療法 内鑑 整体 催眠 宗教

●患者さんについて 生まれた県 島根 育った県 島根
 正社員として働いた会社や仕事の内容 1. 松屋(個人)
 アルバイト歴 1. 新島(個人)

不安定な眼

木村田療法とあり

おとこしは... 対人恐怖症

おとこしは...

通い

相談申込み書

料金と共に出して下さい。相談検査料は治療費には含まれません
相談検査料は引き受けなくても返却しません。

3万入

治療希望の方は全て書いて下さい。電話は癒導医学からの連絡に必要です。(相談だけの方は書けるだけ)

付添い者 お名前	530年3月7日生れオ 関係(父母) 連絡先電話 巾外	方
-------------	--------------------------------	---

患者さん お名前	558年7月24日生れオ 職業(学生) 連絡先電話 巾外	方
-------------	---------------------------------	---

相談	相談1 5000円 本人来ず 病気がどうか判らない 時間料金治療を簡単に知りたい (約10分)
病気をよく 知りたい	相談2 1万円 (相談票) 本人来て・治療しないが、No.1に加えて、発病の原因を簡単に (約15分)
	相談3 2万円 (相談票・VTR・説明) 治療しないが、病気について十分知りたい (約30分)
治療 自分に 関して	相談4 3万円 (相談票・説明・VTR・検査) No.1~2に加え、期間料金治療方針 (約40分)
	相談5 4万円 (相談票・説明・VTR・検査) No.1~3に加えて今後の対策 (約50分)

朝起き
き
ゆる
い
幼少時
の
温
疹
を
持
ち
ま
り
し
た
こ
と

症状があるために、 何に困っているのですか	学校で授業に出られない
症状はいつ頃から 始まりましたか。	4月23日から
何かのきっかけで 始まりましたか。	? アトピー?
持病がありますか。 何歳からでしたか。	アトピー性皮膚炎 ひどくなったのは2年前くらいから
血筋の人に何か病気は? (高血圧リウマチ等)	✓
過労なる事がありましたか (多忙失恋受験等)	✓
過去の住居 木造・ビル 社宅・公団・アパート・他	現在の住居 木造・ビル 社宅・公団・アパート・他

体の具合や苦しみの強い順に書いて下さい。

1. 気持ち悪い(ムカムカする)
2. だるい
3. 無気力やめまい
4. 肩こり

心や精神状態の苦しい順に書いて下さい。

1. 人に会いたくない
2. 何も手が進まない
- 3.
- 4.

全身
西方
首

希望する治療方法に○を付けて下さい
自宅・通い・相談してから

見た新聞 癒導医学を知ったのは 年3 か月前。 読んだ本は 自律神経失調症とわかる治療

治療経験 ○付けて記入 [通院・入院] [病院名録]
森田療法 内鑑 整体 催眠 宗教

●患者さんについて 生まれた県 京 育った県 京馬
正社員として働いた会社や仕事の内容 1
アルバイト歴 1 2

料全と共に出して下さい。相談検査料は治療費には含まれません
相談検査料は引き受けなくても返却しません。

4万入

治療希望の方は全て書いて下さい。電話は癒導医学からの連絡に必要です。(相談だけの方は書けるだけ)

付添い者 (お名前)	年 月 日 生 れ 才	県	市 郡	町	番	方
お名前	関係 父母					
		連絡 電話		市外		()

患者さん お名前	46年 10月 12日 生 れ 27才
職業	無職
連絡先電話	巾外

相 談	相談1 5000円 本人来ず 病気かどうか判らない 時間料金治療を簡単に知りたい (約10分)
病 気 を よく 知 り たい	相談2 1万円 (相談票) 治療しないが、No.1に加えて、発病の原因を簡単に (約15分)
	相談3 2万円 (相談票・VTR・説明) 治療しないが、病気について十分知りたい (約30分)
治 療 自 分 に 関 して	相談4 3万円 (相談票・説明・VTR・検査) No.1~2に加え、期間料金治療方針 (約40分)
	相談5 4万円 (相談票・説明・VTR・検査) No.1~3に加えて今後の対策 (約50分)

症状はいつ頃から始まりましたか。	三歳 赤ちゃん
何かのきっかけで始まりましたか。	集団で交われない
持病がありますか。何歳からでしたか。	
血筋の人に何か病気は？ (高血圧リウマチ等)	カン
血筋の人の死亡原因は何でしたか。	
過労なる事がありましたか (多忙失恋受験等)	
過去の住居 (木造・ビル 社宅公団)	現在の住居 (木造・ビル 社宅公団)

体の具合や苦しみの強い順に書いて下さい。

1. 対人恐怖 (視線) 2. 音は聞けるか
3. 夜尿 失禁 腰痛 4. 月下手 → レットケ

心や精神状態の苦しい順に書いて下さい。

1. 対人恐怖 (視線) 2. 音は聞けるか
3. 楽しくない 4. 目的ない

何か聞きたい事 ことわるへんが、医療事務の仕事は困る、どのような分野の仕事が適切か。

見た新聞 北日本新聞 癒導医学を知ったのは 年 6 か月前。 読んだ本は

今までの治療経験 (通院) 入院 (催眠) (宗教) (お払い) ヨガ 気功 はり灸 指圧

●患者さんについて 生まれた県 富山県 育った県 富山県
正社員として働いた会社や仕事の内容 1 菓子作り
アルバイト歴 1 キャンパカー 2 商品仕分け

富山県 富山
1 大
上野
新幹線
親と
同
二
三

友人と
会話で
意味が
分る
事

手書きのメモや補足情報

検査項目

氏名 XXXXXXXXXX 男・女 26才 生年月日 S46. 4

往歴

手術

経過疾患

現在の苦痛は何ですか
あと起きると頭の動きが鈍い

どのような事をどう治したいと思えますか
 先生の言う事に聞いて治療をしたいと思います

それはいつ頃から生じましたか
 会計事務所へつとめて1年ほど21才の時

生じたきっかけがありますか
 人のつまみ合いが物々しさを失った

体の部分で具合の悪いところ(痛み、しびれ、けいれんなど)ありますか
 頭がいつも重い、つかれる

持病(慢性痛)がありますか、その発症年齢
 なし

血族(親・同胞)にリウマチ、糖尿、高血圧、痛風、肩こり、痛みなど病気がありますか
 なし

血族で他界者がある時、その死亡原因は何でしたか
 老死

現在の職業と作業内容、年数をくわしく
 病気に悩まされたから父の手伝い5年、^{鉄の}労働穴明け

過去の主な職業と作業内容、年数をくわしく
 工場2年 専ら1年

現在、過去において非常に疲れる事がありましたか(多忙、失恋、肉親の死、事故)
 (多忙)

住居(現在と過去) 木造、鉄筋ビル(○階住い)
 (自宅) 借家、社宅、アパート、公団等

現在の悪い状態を書いて下さい

- 体の具合
 - 1 頭は何かよく 2 セキが出る
 - 3 けいれん 4 口の横の神経のけいれん
 - 5 ねる置子をが夫婦
 - 7 つかれる事はない
 - 9 _____ 10 _____
- 心の状態
 - 1 人が相手にはなれなくない
 - 3 死にたい 4 にはにE4箱 日
 - 5 仕事しても15分位はかたがた
 - 7 金のよくない 8 よくたべたい
 - 9 _____ 10 日は少ない

身長	体重	血圧	視力	常用薬	酒	タバコ	手個術所	公害	悩み
一六五cm	七五kg	一三七位	八〇右左	かんぽう	茶	5箱			

録音

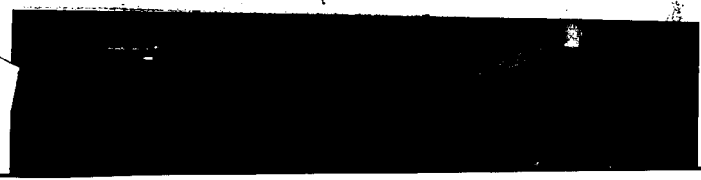

氏 名	年 令	生年月日	男 女	同居家族構成
	18	1947.10.24	男	祖父・父母姉妹
住所	滋賀県甲賀郡			
現在の苦痛は何ですか (症状の部位)	勉強に集中できず、いつも悪口を予備校の先生からいわれるのが嫌いで(気分)			
どのような事をどう治したいと思えますか	生きてい			
それはいつ頃から生じましたか	それはいつ頃から生じましたかしたのは5年くらい前からです。悪口が気になり出したのは3年ほど前で自分をよめたり感じが			
生じたきっかけがありますか	はい(誤解あり) 何かとだんたん親しい人が話したから			
体の部分で具合の悪いところ(痛み、しびれ、けいれんなど)ありますか	別になし			
持病(慢性痛)がありますか、その発生年令	/			
血族(親・同胞)にリウマチ、糖尿、高血圧、痛風、肩こり、痛みなど病気がありますか	祖父が糖尿です。			
血族で他界者がある時、その死亡原因は何でしたか	10年前 祖母がくも膜下出血で死亡。現在祖父が脳の			
現在の職業と作業内容、年数をくわしく	浪人生 18才			
過去の主な職業と作業内容、年数をくわしく	バイト(鉄板切り 穴開け) 半月ほど			
現在、過去において非常に疲れる事がありましたか(多忙、失恋、肉親の死、事故)	孤独(よく悪口をいわれる(現在も))			
住居(現在と過去) 木造、鉄筋ビル(○借住い)	自宅、借家、社宅、アパート、公団等			

現在の悪い状態を書いて下さい

・体の具合

1 よくボーとする	2 遠出すると頭が
3	4 痛くなる
5	6
7	8
9	10

3 やる気がない

4 気分が落ちる

5 次第で悪くなる

6 何も考えない

7 物事にたいりない

8 力があえない

9 自分よめたり(実行力)10人の目が気になる

自分に自信がない

身長	体重	血圧	視力	常用薬	酒	タバコ	手個術所	公害	悩み
166cm	52kg	正常	右0.8 左0.2	/	/	/	/	/	まゆもか

こころの悩み

東京

NO1

相 談 票

氏 名	年 令	生年月日	男 女	同居家族構成
	28	41.5.11	男	内縁妻
住所	〒114-7 TEL			
東京都豊島区				
現在の苦痛は何ですか 大人緊張・視線恐怖・不安・顔がひきつる(笑, 不時) どのような事をどう治したいと思えますか				
それはいつ頃から生じましたか 昨年(平成6年)3月				
生じたきっかけがありますか 過度の渡学				
体の部分で具合の悪いところ(痛み, しびれ, けいれんなど)ありますか				
持病(慢性痛)がありますか, その発生年令 じん子しん(10才)				
血族(親・同胞)にリウマチ, 糖尿, 高血圧, 痛風, 肩こり, 痛みなど病気がありますか				
血族で他界者がある時, その死亡原因は何でしたか 祖父・母 老衰・白血病				
現在の職業と作業内容, 年数をくわしく 無職				
過去の主な職業と作業内容, 年数をくわしく 美容師 10年				
現在, 過去において非常に疲れる事がありましたか(多忙, 失恋, 両親の死, 事故)				
住居(現在と過去) (木造, 鉄筋ビル(○階住い)) 自宅, 借家, 社宅, パート, 公団等				

現在の悪い状態を書いて下さい

・体の具合

1 息苦しい	2 動悸
3 不眠(時々)	4 食欲不振
5 顔がひきつる(笑, 不時)	
7	8
9	10

・心の状態

1 不安	2 緊張
3 だるさ	4
5	6
7	8
9	10

身長	体重	血圧	視力	常用薬	酒	タバコ	手個術所	公害	悩み
163 cm	50 kg		右 1.0 左 1.0	安定剤	324合 (現在禁酒)	30本 1日	アパム(道)		

NO1

相 談 票

氏 名	年 令	生年月日	男 女	同居家族構成
	35	1983.11.21	男	5人
住所	福岡県粕屋郡			
現在の苦痛は何ですか	不眠 仕事に行けない。やる気でない。			
どのような事をどう治したいと思いますか	人と対話できるような治療。			
それはいつ頃から生じましたか	昨年11月頃			
生じたきっかけがありますか	妻の出産で一人に任されたから。			
体の部分で具合の悪いところ(痛み、しびれ、けいれんなど)ありますか	腰			
持病(慢性痛)がありますか、その発症年令	腰痛。(26才) 水虫(27才)			
血族(親・同胞)にリウマチ、糖尿、高血圧、痛風、肩こり、痛みなど病気がありますか				
血族で他界者がある時、その死亡原因は何でしたか				
現在の職業と作業内容、年数をくわしく	公務員 給食調理(学校) 8年			
過去の主な職業と作業内容、年数をくわしく	会社員(保険事務)1年 ガソリンスタンド 3年			
現在、過去において非常に疲れる事がありましたか(多忙、失恋、肉親の死、事故)	最初の就職先で仕事内容が加齢で			
住居(現在と過去) 木造、鉄筋ビル(○階住い)	マンション			
	(自宅), 借家, 社宅, アパート, 公団等			

現在の悪い状態を書いて下さい

・体の具合

1 不眠	2 音に敏感
3 首・肩こり	4 腰痛
5 _____	6 _____
7 _____	8 _____
9 _____	10 _____

・心の状態

1 不安感	2 恐怖感
3 無気力	4 イライラ
5 取り越し苦労	6 _____
7 _____	8 _____
9 _____	10 _____

身長	体重	血圧	視力	常用薬	酒	タバコ	手術	公害	悩み
173 cm	73 kg		右左		無	無			

→ 相手は、30分結婚の日程から、病気の為

病気の為

身長	170cm
体重	55kg
血圧	120/80
視力	右 1.0 左 0.8
常用薬	なし
酒	なし
タバコ	なし
手廻り	なし
公認	なし

9	10	9	かたがた
8	8	7	7
6	6	5	5
4	4	3	3
2	2	1	1

・心の状態

9	10	9	10
7	7	8	8
5	5	6	6
3	3	4	4
1	1	2	2

・体の具合

1	2	3	4	5	6	7	8	9	10
1	2	3	4	5	6	7	8	9	10

氏名	熊本 隆平
年齢	24
生年月日	1992.12.24
性別	男
同居家族構成	父 母
住所	熊本市東区

現在の苦痛は何ですか
頭痛 頸痛 肩痛 腰痛 手足の痺れ

上記の症状を改善したいですか
はい

それはいつ頃から生じたか
4月 2月頃より

生じたきっかけがありますか
ジョギングの練習場にて

体の部分で具合の悪いところ(指、しびれ、うれいなど)ありますか
頭痛、肩痛、腰痛、手足の痺れ

持病(慢性痛)がありますか、その発症年齢
なし

血族(親・同胞)に心臓病、糖尿病、高血圧、痛風、肩こり、痛みなど病気がありますか
なし

血族で他界者がある時、その死亡原因は何でしたか
なし

現在の職業と作業内容、年数をくわしく
18年 本社業務(帳簿記入、電話対応、現場の下見)

過去の主な職業と作業内容、年数をくわしく
同上

現在、過去において非常に怪れる事がありましたか(交代、失恋、肉親の死、事故)
なし

住居(現在と過去) 木造、鉄筋ビル(○階住い)
自営、借家、住宅、アパート、公団等

NO1

相談票

氏名	年令	生年月日	男女	同居家族構成
	54	5-14-7-2	女	主人 息子 孫 3人
住所	東京都豊島区			
現在の苦痛は何ですか 動悸、歩行失調、息が苦しい、頭が重たい、首が痛い そのような事をどう治したいと思えますか 動悸が治るといい、息が苦しい、頭が重たい、首が痛い それはいつ頃か生じましたか 1年前、血圧が高くなり、自律神経の失調と診断されました 生じたきっかけがありますか 血圧が高くなり、自律神経の失調と診断されました 体の部分で具合の悪いところ(痛み、しびれ、けいれんなど)ありますか 手足のしびれ、首が痛い、手足の冷えなどがあります 持病(慢性病)がありますか、その発症年令 現在江肝(胆)病、時々あります(28才から) 血族(親・同胞)にリウマチ、糖尿、高血圧、痛風、肩こり、痛みなど病気がありますか 血族で他男者がいる時、その死亡原因は何でしたか 父、悪性貧血 現在の職業と作業内容、年数を教えてください 主婦、1年前に自営の介護施設に入居者の管理と清掃 過去の主な職業と作業内容、年数を教えてください 休業中、時給制の洋裁学校教師、結婚後主婦と自営の管理 現在、過去において非常に疲れる事がありましたか(失恋、肉親の死、事故) 親族の病気の世話と介護の管理の時 住居(現在と過去) 木造(鉄筋ビル(階住い)) 自宅 借家、社宅、アパート、公園等				

身長	体重	血圧	視力	常用薬	酒	タバコ	手術	公傷
154	52	120/70	1.0	薬	酒	タバコ	手術	公傷
現在の悪い状態を書いて下さい								
・体の具合 1. 胸の打動、首が痛い、手足の冷え 2. 首が痛い、手足の冷え 3. 息が苦しい 4. 頭が重たい、首が痛い 5. 息が苦しい 6. 頭が重たい、首が痛い 7. 血圧が高くなり、息が苦しい、頭が重たい、首が痛い 8. 息が苦しい、頭が重たい、首が痛い 9. 息が苦しい、頭が重たい、首が痛い 10. 歩行失調、息が苦しい、頭が重たい、首が痛い ・心の状態 不安感が時々ある、主観的健康の比 3親(自分の母)の世話 5息が苦しい 7血圧が高くなり、息が苦しい、頭が重たい、首が痛い 9息が苦しい、頭が重たい、首が痛い 10歩行失調、息が苦しい、頭が重たい、首が痛い 不安感が時々ある、主観的健康の比 症状が治れば不安はない、 感謝と平安な気持ちです								

NO1

相談票

氏名	氏名	生年月日	年齢	同居家族構成	住所
		昭和38年7月15日	30才	父母弟	札幌市北区
現在の苦痛は何ですか 人と接する、特に人前(自己紹介時)異常に緊張する、声が出づらい。					
どのような事をどう治したいと思えますか あからさまに自然に話せるようにしたい、声が出づらくない。					
それはいつ頃から生じたか 中学3年生くらい。					
生じたきっかけがありますか 中学2年生の時 教科書と親に 声事と友達に何か言われた記憶があります。					
体の部分で具合の悪いところ(痛み、しびれ、けいれんなど)ありますか 右肩					
持病(慢性痛)がありますか、その発症年齢 なし					
血族(親・同胞)にリウマチ、糖尿病、高血圧、痛風、肩こり、痛みなど病気がありますか 両親(肩こり)					
血族で他界者がある時、その死亡原因は何でしたか					
現在の職業と作業内容、年数をくわしく 医療事務(コンピュータ-入力使用) 8年					
過去の主な職業と作業内容、年数をくわしく 金融機関 2年					
現在、過去において非常に疲れる事がありましたか(多忙、失恋、肉親の死、事故) 特になし					
同居(現在と過去)木造、鉄筋ビル(0階住い) 自宅、借家、社宅、アパート、公団等					

身長	153 cm
体重	45 kg
血圧	110/60
視力	右 1.2 左 1.2
常用薬	なし
酒	たまに少量
タバコ	吸わない
手術	なし
公傷	なし
その他	なし

現在の悪い状態を書いて下さい

・体の具合

1 右目がつかれる感じ、めまい

3 肩こり

4 手足の汗が多い

5 声が出づらい

7 8 9

・心の状態

1 人に接する時緊張する

2 緊張する

3 自然に見るとか

4 自然に見るとか

5 6 7 8 9 10

NO1

相談票

氏名	年令	生年月日	男女	同居家族構成
33	35.10.14	女	夫 3人 女 2人	同居家族構成
住所 秋田県 秋田市 TEL				
現在の苦痛は何ですか				
難聴 (頭の中) 耳鳴り (頭の中) どの様な事をどう治したいか (頭の中) 大騒ぎになるのに耳鳴りもたかたしい それはいつ頃から生じたか 3年くらい前から少しずつたかたかた 生じたときかけがありますか かりません 体の部分で具合の悪いところ (痛み、しびれ、けいれんなど) ありますか 持病 (慢性病) がありますか、その発生年令 ありません				
血液 (親・同胞) にリウマチ、糖尿病、高血圧、痛風、肩こり、痛風など病気がありますか 弟 (脳腫瘍) を2回手術している 血液で他界者がある時、その死に原因は何でしたか 実母 (脳腫瘍) 現在の職業と作業内容、年数をくわしく 専業主婦 過去の主な職業と作業内容、年数をくわしく 内職3年 事務2年 エル工場検査員 左肩又2年 現在、過去において非常に寝れる事がありましたか (多忙、失態、肉親の死、事故) ありません				
住居 (現在と過去) 木造、鉄筋ビル (0階住い) 自宅、専業主婦、社宅、アパート、公団等				

身長	体重	血圧	視力	聴力	歯	手	指	爪	皮膚	その他
150	46	103	左 0.3	右 0.3	なし	なし	なし	なし	なし	なし
現在の悪い状態を書いて下さい										
1 難聴 (頭の中) 2 耳鳴り (頭の中) 3 頭痛 (頭の中) 4 視力低下 5 時々3.5℃ 6 年々17℃をこえる 7 胸が痛い 8 9 10										
心の状態										
1 2 3 4 5 6 7 8 9 10										

難聴 (頭の中) 耳鳴り (頭の中) 頭痛 (頭の中) 視力低下 時々3.5℃ 年々17℃をこえる 胸が痛い 8 9 10

NO1

相 談 票

氏名 年令 生年月日 男女 同居家族構成

68 年 14.3.4 男 妻

住所 静岡市 TEL(054)

現在苦痛 不眠、これにこれ腹部重苦しい

現在の職業と作業内容、年数をくわしく

退職・自適 (由給付掛いいる)

過去の主な職業と作業内容、年数をくわしく

小学校教員 (36年間)

現在、過去において非常に疲れる事がありましたか(多忙、失恋、肉親の死、事故)

特になし

住居(現在と過去) 水産 鉄筋ビル(階住い) 2階建て

(自宅) 借家、社宅、アパート、公園等

血族(親・同胞)にリウマチ、糖尿、高血圧、痛風、肩こり、痛みなと病気がありますか

特になし

血族で他界者がある時、その死亡原因は何でしたか

父 狭心症

現在の職業と作業内容、年数をくわしく

過去の主な職業と作業内容、年数をくわしく

小学校教員 (36年間)

現在、過去において非常に疲れる事がありましたか(多忙、失恋、肉親の死、事故)

特になし

現在苦痛 不眠、これにこれ腹部重苦しい

現在の職業と作業内容、年数をくわしく

過去の主な職業と作業内容、年数をくわしく

小学校教員 (36年間)

現在、過去において非常に疲れる事がありましたか(多忙、失恋、肉親の死、事故)

特になし

現在の悪い状態を書いて下さい

体の具合

① 不眠(午前)

② 食欲不振

③ 腰部重苦しい

④ 便秘

⑤ 目のぼやけ

⑥ 耳鳴り

⑦ 足の冷え

⑧ 足趾シシ感(軽)

⑨ 足の冷え

⑩ 足の冷え

心の状態

不眠に不安

身長 170cm

体重 65kg

血圧 110/70

視力 0.2

常用薬

酒

タバコ

手術

公害

NO1

相談票

氏名	鹿見島 加世 申	住所	鹿見島 加世 申
年齢	41	性別	女
生年月日	29.9.31	同居家族構成	夫・子1人
現在の苦痛は何ですか 一人時の不安、毎日の現実感がない、目まい			
そのような事をどう治したいと思えますか 一人でも平静でいられる様にしたい。			
それはいつ頃から生じたか 出産後から			
生じたきっかけがありますか 出産後から			
体の部分で具合の悪いところ(痛み、しびれ、けいれんなど)ありますか 頭がボーッとしたりする感じ			
持病(慢性病)がありますか、その発症年齢 更年期(慢性病)がありますか、その発症年齢 30歳前後から			
血族(親・同胞)にリウマチ、糖尿病、高血圧、腰痛、肩こり、痛みなと病気がありますか 母親が「肩こり」			
血族で他界者がある時、その死亡原因は何でしたか 肺炎(詳しくはわかりません)			
現在の職業と作業内容、年数をください 小売店の事務員 3年と1ヶ月			
過去の主な職業と作業内容、年数をください 幼稚園教諭 17年間			
現在、過去において非常に疲れる事がありましたか(多忙、失恋、肉親の死、事故) 9年前、店の住居に引越したから			
住居(現在と過去) 木造、鉄筋ビル(2階住い) 99.12.5に 自宅、借家、社宅、アパート、公団等 過去(借家)あり			

身長	150	体重	37
血圧	90	視力	1.0
視力	1.0	薬用酒	
タバコ		手廻り	
手廻り		腕時計	
腕時計		眼鏡	
眼鏡		歯	
歯		髪	
髪		爪	
爪		皮膚	
皮膚		その他	

現在の悪い状態を書いて下さい

体の具合

1 不安
2 緊張
3 毎日不安、現実感がない、目まい

心の状態

1 不安
2 緊張
3 毎日不安、現実感がない、目まい

祖 談 票

NO1

氏名	43	年令	527.122	生年月日	男女	同居家族構成
住所	島根県大森市					
現在の苦痛は何ですか	5502、自角の痛、耳鳴り、 どのような事をどう治したいと思えますか 5502、自角の痛、耳鳴り、 それはいつ頃から生じましたか 平成3年1月 生じたきっかけがありますか 突発性難聴					
体の部分で具合の悪いところ(痛み、しびれ、ゆいれんなど)ありますか	持病(慢性痛)がありますか、その発生年令					
血族(親・同胞)にリウマチ、糖尿病、高血圧、痛風、肩こり、痛みなど病気がありますか	血族で他界者がある時、その死亡原因は何でしたか					
現在の職業と作業内容、年数をくわしく	月々収入、事務的業務が主体 25年					
過去の主な職業と作業内容、年数をくわしく	同上					
現在、過去において非常に授かる事がありましたか(多忙、失恋、肉親の死、事故)	91才					
同居(現在と過去)(交通) 鉄筋ビル(○階住い)	(自宅) 借家、社宅、アパート、公団等					

身長	170	体重	60
血圧	110/70	視力	0.2
常用薬	なし	酒	なし
タバコ	なし	手廻り	なし
公認	なし	その他	なし

心の状態	1 不眠	9
	2 意識混濁	10
	3 対人関係	7
	4 自らの痛	8
	5 頭痛、耳鳴り	10
	6 耳鳴り	8
	7 自らの痛	10
	8 自らの痛	10
	9 自らの痛	10

現在の悪い状態を書いて下さい

氏名	年令	生年月日	男女	同居家族構成
	20	昭和47年3月7日	男	父・母・弟
住所	大阪府大阪市 TEL			
現在の苦痛は何ですか	多汗・頻尿・緊張			
どのような事をどう治したいと思えますか	人前でも汗が止まらない、それはいつ頃から生じたか			
生じたきっかけがありますか	中学3年の冬から1年間			
体の部分で具合の悪いところ(痛み、しびれ、けいれんなど)ありますか	引き込み思案に陥ること			
持病(慢性痛)がありますか、その発生年令	なし			
血族(親・同胞)にリウマチ、糖尿病、高血圧、痛風、肩こり、痛みなど病気がありますか	なし			
血族で世界者がある時、その死亡原因は何でしたか				
現在の職業と作業内容、年数をくわしく	学生アルバイト郵便配達、2年半			
過去の主な職業と作業内容、年数をくわしく	なし			
現在、過去において非常に疲れる事がありましたか(多忙、失恋、肉親の死、事故)	なし			
住居(現在と過去) (大連、鉄筋ビル(○階住い))	自宅、借家、社宅、アパート、公団等			

現在の悪い状態を書いて下さい

・体の具合	4	5	7	9
3 多汗	4	5	7	9
3 頻尿	4	5	7	9
・心の状態	4	5	7	9
1 対人緊張	2	2	2	2
3 運転に集中しない	1	1	1	1
2 何かしらの不安	2	2	2	2
3 何かしらの不安	1	1	1	1

16459 正常 あり あり あり あり あり あり あり あり あり

身長 体重 血圧 視力 薬用 酒 タバコ 手帳 公認

NO1

相談票

氏名	氏名	TEL	住所	養老院 養老院 養老院
年齢	31	TEL	TEL	TEL
生年月日	36.7.28	TEL	TEL	TEL
性別	男女	TEL	TEL	TEL
同居家族構成	同居家族構成	TEL	TEL	TEL
現在の苦痛は何ですか	現在の苦痛は何ですか			
どのような事をどう治したいと思えますか	どのような事をどう治したいと思えますか			
足や肩の痛み、腰痛、下腿痛	足や肩の痛み、腰痛、下腿痛			
それはいつ頃から生じたか	それはいつ頃から生じたか			
1年ほど前から	1年ほど前から			
生じたきっかけがありますか	生じたきっかけがありますか			
工場の作業による	工場の作業による			
体の部分で具合の悪いところ(痛み、しびれ、けいれんなど)ありますか	体の部分で具合の悪いところ(痛み、しびれ、けいれんなど)ありますか			
肩が二つ	肩が二つ			
持病(慢性痛)がありますか、その発症年齢	持病(慢性痛)がありますか、その発症年齢			
血族(親・同胞)にリウマチ、糖尿病、高血圧、痛風、肩こり、痛みなど病気がありますか	血族(親・同胞)にリウマチ、糖尿病、高血圧、痛風、肩こり、痛みなど病気がありますか			
血族で他界者がある時、その死亡原因は何でしたか	血族で他界者がある時、その死亡原因は何でしたか			
現在、過去において非常に寝れる事がありましたか(多忙、失恋、肉親の死、事故)	現在、過去において非常に寝れる事がありましたか(多忙、失恋、肉親の死、事故)			
過去に主たる職業と作業内容、年数をくわしく	過去に主たる職業と作業内容、年数をくわしく			
調理師 7年 家庭内作業 5年	調理師 7年 家庭内作業 5年			
現在、過去において非常に寝れる事がありましたか(多忙、失恋、肉親の死、事故)	現在、過去において非常に寝れる事がありましたか(多忙、失恋、肉親の死、事故)			
過去に主たる職業と作業内容、年数をくわしく	過去に主たる職業と作業内容、年数をくわしく			
住居(現在と過去) 木造、鉄筋ビル(○階住い)	住居(現在と過去) 木造、鉄筋ビル(○階住い)			
(自宅、借家、社宅、アパート、公団等)	(自宅、借家、社宅、アパート、公団等)			

身長	174	61
体重	50	kg
血圧	110	70
視力	右 0.1	左 0.1
常用薬	なし	
酒	なし	
タバコ	なし	
手術	なし	
個人公害	なし	
公害	なし	

現在の悪い状態を書いて下さい

・体の痛み

1 足の痛み、腰痛、下腿痛

2 背中肩の痛み

3 肩が二つ

4

5 背中が痛い

6

7 足の痛み(太腿)

8

9 足の痛み(太腿)

10

・心の状態

1 時々気分が悪い

2

3 気分が悪い

4

5 気分が悪い

6

7 気分が悪い

8

9 気分が悪い

10

NO1

相 談 票

7 5 5 5 5 5 5 5

相 談 票

氏 名	年 令	生 年 月 日	男 女	同居家族構成
	27	1943.2.10	男	同屋家族構成
住所	改修得土坂市 TEL			
現在の苦痛は何ですか	人前での異常汗臭症 (AKO) 症)			
どのような事をどう治したいと思えますか	上記の症状を人前で治したい。			
それはいつ頃から生じましたか	7才頃			
生じたきっかけがありますか	不明			
体の部分で具合の悪いところ(痛み、しびれ、ゆいれなど)ありますか	肩、腕、手			
持病(慢性病)がありますか、その発症年令	腰痛・肩凝り 20才			
血族(親・同胞)にリウマチ、糖尿病、高血圧、痛風、肩こり、痛みなど病気がありますか	なし			
血族で他界者がある時、その死亡原因は何でしたか				
現在の職業と作業内容、年数をくわしく	カリグラフィスト(接客係) 3年			
過去の主な職業と作業内容、年数をくわしく	多量製販 (カラーコピー担当) 3年			
現在、過去において非常に疲れる事がありましたか(多忙、失恋、肉親の死、事故)	なし			
住居(現在と過去) (賃貸、鉄筋ビル(○階住い))	自宅、借家、社宅、アパート、公団等			

身長	体重	血圧	視力	常用薬	酒	タバコ	家族構成	本人の職業	手帳	個公	悦
175	85	130/80	2.0	なし	なし	なし	妻、子2人	グラフィスト	あり	あり	あり
9	7	5	3	2	1	0	1	2	3	4	5
9	8	6	4	2	1	0	1	2	3	4	5
10	8	6	4	2	1	0	1	2	3	4	5
10	8	6	4	2	1	0	1	2	3	4	5
10	8	6	4	2	1	0	1	2	3	4	5
10	8	6	4	2	1	0	1	2	3	4	5
10	8	6	4	2	1	0	1	2	3	4	5
10	8	6	4	2	1	0	1	2	3	4	5
10	8	6	4	2	1	0	1	2	3	4	5

現在の悪い状態を書いて下さい

・体の具合
1 肩が痛い
2 顔が赤い

・心の状態
1 肩こり症

NO1

NO1

相 談 票

氏 名	年 令	生 年 月 日	男 女	同 恩 家 族 構 成
	25	84.5.1.26	男	なし
住 所	一宮市大塚町			
現在の苦痛は何ですか	<p>立ち上がった時でないと、息がでません。 足の裏のほうに下へ下へという感じが どのような事をどう治したいと思えますか よろしくお願ひ。 これはいつ頃から生じましたか 5年(511期) 10年(511期) 生じたきっかけがありますか 外で履き足して、吐き出すに存した。</p>			
体の部分で具合の悪いところ(痛み、しびれ、けいれんなど)ありますか	なし			
持病(慢性病)がありますか、その発症年齢	なし			
血族(親・同胞)にリウマチ、糖尿、高血圧、痛風、肩こり、痛みなど病気がありますか	母 → 高血圧			
血族で境界者がある時、その死亡原因は何でしたか	父 → 急性心不全			
現在の職業と作業内容、年数をくわしく	電気の屋敷配線工事 3年			
過去の主な職業と作業内容、年数をくわしく	77-20 5年			
現在、過去において非常に授けられた事がありましたか(多忙、失恋、肉親の死、事故)	77-20の時は多忙 身前に父が急死			
住居(現在と過去)木造、鉄筋ビル(○階住い)	自宅、(借家) 社宅、アパート、公園寺 - 2F			

身長	160 cm
体重	45 kg
血圧	110/70
視力	右 0.1 左 0.1
常用薬	なし
酒	なし
タバコ	10日一本
手術	なし
個人史	なし
公傷	なし
他	なし

現在の悪い状態を書いて下さい	現在の具合
1 朝から振れ出す。	1 行方不明。
2 やる気が出ない。	2 可(か)と(は)る
3 3ヶ月ほどか。	3 物事などがどうでもいなくなる
4 食事の後に気分が落ちる。	4 午前中調子が落ちる。
5 5ヶ月ほどか。	5 気がかりやすい。
6 6ヶ月ほどか。	6 6ヶ月ほどか。
7 7ヶ月ほどか。	7 7ヶ月ほどか。
8 8ヶ月ほどか。	8 8ヶ月ほどか。
9 9ヶ月ほどか。	9 9ヶ月ほどか。
10 10ヶ月ほどか。	10 10ヶ月ほどか。

氏 名	年 令	生 年 月 日	男 女	同 居 家 族 構 成
住 所	〒 26 421128	大 阪 府 羽 曳 野 市	父 母 2 人	
現在の苦痛は何ですか 社会復帰が出来ない				
どのような事をどう治したいと思えますか 誰としても会話が出来、人々の生活が出来る様になりたい。				
それはいつ頃から生じましたか 平成3年頃				
生じたきっかけがありますか 在学中下宿で一人暮らししていた。在学中(大卒)アルバイト先で叱られた事が原因らしい				
体の部分で具合の悪いところ(痛み、しびれ、けいれんなど)ありま すか 特になし				
持病(慢性痛)がありますか、その発症年令 なし				
血族(親・同胞)にリウマチ、糖尿病、高血圧、痛風、肩こり、痛みな ど病気がありますか なし				
血族で他界者がある時、その死亡原因は何でしたか 無救				
現在の職業と作業内容、年数をくわしく				
過去の主な職業と作業内容、年数をくわしく				
現在、過去において非常に疲れる事がありましたか(多忙、失恋、肉 親の死、事故) なし				
住居(現在と過去)木造、鉄筋ビル(○階住い) ① 自室、借家、社宅、アパート、公団等				

身長	1	2	3	4	5	6	7	8	9	10
体重	1	2	3	4	5	6	7	8	9	10
血圧	1	2	3	4	5	6	7	8	9	10
視力	1	2	3	4	5	6	7	8	9	10
常用薬	1	2	3	4	5	6	7	8	9	10
酒	1	2	3	4	5	6	7	8	9	10
タバコ	1	2	3	4	5	6	7	8	9	10
手術	1	2	3	4	5	6	7	8	9	10
個人	1	2	3	4	5	6	7	8	9	10
公害	1	2	3	4	5	6	7	8	9	10
その他	1	2	3	4	5	6	7	8	9	10

現在の悪い状態を書いて下さい

・体の具合

1 不安
2 外出不可
3 入浴不可
4 対応不可
5 落とすがある
6
7
8
9
10

・心の状態

1 不安
2 外出不可
3 入浴不可
4 対応不可
5 落とすがある
6
7
8
9
10

氏名	26	生年月日	542.9.2	性別	男	同居家族構成	父母弟妹
住所	大阪府相原市 〒1129						
現在の苦痛は何ですか 体(上身)が、だるい、しびれ、何れもにこたひ どのような事をどう治したいと思えますか 体の(上身)を解消したい それはいつ頃から生じましたか 高校生の頃、10年位前 生じたきっかけがありますか 特になし 体の部分で具合の悪いところ(痛み、しびれ、けいれんなど)ありますか 持病(慢性痛)がありますか、その発生年齢 はい							
血族(親・同胞)にリウマチ、糖尿、高血圧、痛風、肩こり、痛みなど病気がありますか 父、糖尿							
血族で世界者がある時、その死亡原因は何でしたか 老衰がほとんど							
現在の職業と作業内容、年数をくわしく アルバイト 定時に20分が怖い 過去の主な職業と作業内容、年数をくわしく 高校卒業後、アルバイトを転々 現在、過去において非常に扱れる事がありましたか(多忙、失態、肉親の死、事故) はい							
住居(現在と過去)木造、鉄筋ビル(○階住い) 自宅、借家、社宅、アパート、公団等							

身長	169	体重	57	血圧	120	規用薬	なし	酒	なし	タバコ	なし	手廻り	なし	公認	なし
心拍数	70	左心室	0.8	右心室	0.8	規用薬	なし	酒	なし	タバコ	なし	手廻り	なし	公認	なし
現在の悪い状態を書いて下さい															
・体の具合 1. 体がだるい 2. 疲し 3. 立ちあがり、4. 腹の鈍痛(検査では 5. 肝胆系 6. 胃腸系 7. 腸炎)															
・心の状態 1. 神経質 2. 気分が沈む 3. あせる															
9	10	7	8	5	6	3	4								

相談票

NO1

氏名	田中 隆夫	住所	京都府
年齢	21	生年月日	1945.1.11
性別	男	同居家族構成	母子、私外
現在の苦痛は何か (3月15日) 薬物に依存 (3月15日) 頭痛 (約40分) 嘔吐 (約40分) 昏倒 (約40分) 意識不明 (約40分) 呼吸困難 (約40分) 心臓発作 (約40分) 死亡 (約40分)			
そのほかいつ頃から生じたか (約40分) 意識不明 (約40分) 呼吸困難 (約40分) 心臓発作 (約40分) 死亡 (約40分)			
生じたきっかけがありますか (約40分) 意識不明 (約40分) 呼吸困難 (約40分) 心臓発作 (約40分) 死亡 (約40分)			
体の部分で具合の悪いところ (痛み、しびれ、けいれんなど) ありますか (約40分) 意識不明 (約40分) 呼吸困難 (約40分) 心臓発作 (約40分) 死亡 (約40分)			
持病 (慢性痛) がありますか、その発症年令 (約40分) 意識不明 (約40分) 呼吸困難 (約40分) 心臓発作 (約40分) 死亡 (約40分)			
血族 (親・同胞) にリウマチ、糖尿病、高血圧、痛風、肩こり、痛みなど病気がありますか (約40分) 意識不明 (約40分) 呼吸困難 (約40分) 心臓発作 (約40分) 死亡 (約40分)			
血族で世界者がある時、その死亡原因は何でしたか (約40分) 意識不明 (約40分) 呼吸困難 (約40分) 心臓発作 (約40分) 死亡 (約40分)			
現在の職業と作業内容、年数をくわしく (約40分) 意識不明 (約40分) 呼吸困難 (約40分) 心臓発作 (約40分) 死亡 (約40分)			
過去の主な職業と作業内容、年数をくわしく (約40分) 意識不明 (約40分) 呼吸困難 (約40分) 心臓発作 (約40分) 死亡 (約40分)			
現在、過去において非常に疲れる量がありましたか (多忙、失恋、肉親の死、事故) (約40分) 意識不明 (約40分) 呼吸困難 (約40分) 心臓発作 (約40分) 死亡 (約40分)			
住居 (現在と過去) (休道、鉄筋ビル (〇階住い)) (約40分) 意識不明 (約40分) 呼吸困難 (約40分) 心臓発作 (約40分) 死亡 (約40分)			
自宅、借家、社宅、アパート、公団等 (約40分) 意識不明 (約40分) 呼吸困難 (約40分) 心臓発作 (約40分) 死亡 (約40分)			

身長	175	体重	60
血圧	110/70	視力	1.2
検査	なし	薬	なし
酒	なし	タバコ	なし
手術	なし	手間	なし
公害	なし	その他	なし

現在の悪い状態を書いて下さい

① 吐き気
② 嘔吐
③ 昏倒
④ 意識不明
⑤ 呼吸困難
⑥ 心臓発作
⑦ 死亡

① 吐き気 (約40分) 嘔吐 (約40分) 昏倒 (約40分) 意識不明 (約40分) 呼吸困難 (約40分) 心臓発作 (約40分) 死亡 (約40分)

② 嘔吐 (約40分) 昏倒 (約40分) 意識不明 (約40分) 呼吸困難 (約40分) 心臓発作 (約40分) 死亡 (約40分)

③ 昏倒 (約40分) 意識不明 (約40分) 呼吸困難 (約40分) 心臓発作 (約40分) 死亡 (約40分)

④ 意識不明 (約40分) 呼吸困難 (約40分) 心臓発作 (約40分) 死亡 (約40分)

⑤ 呼吸困難 (約40分) 心臓発作 (約40分) 死亡 (約40分)

⑥ 心臓発作 (約40分) 死亡 (約40分)

⑦ 死亡 (約40分)

氏名	年令	生年月日	男女	同居家族構成
氏名	20	54.12.17	男	父・母・姉
住所	大阪府東区			
現在の苦痛は何ですか	対人恐怖、外出困難、突如起る不安感等。			
どのような事をどう治したいと思えますか	対人恐怖他。			
何事に対して冷静に対処できる様になりましたか	それはいつ頃から生じたか			
生じたきっかけがありますか	慢性化したのが高校2年頃、以前からささやかな不安感			
小中学校時代に何か思い出している記憶がありますか	体の部分で具合の悪いところ(痛み、しびれ、けいれんなど)がありますか 最近下痢に右半身の全身の感覚が弱くなる			
持病(慢性病)がありますか、その発症年令	持病にないと思えます			
血族(親・同胞)にリウマチ、糖尿病、高血圧、痛風、肩こり、痛みなど病気がありますか	父母共に高血圧、心臓に問題あり			
血族で他界者がある時、その死亡原因は何でしたか	母の母親が心臓病で死した(49才)			
現在の職業と作業内容、年数をくわしく	現在の職業と作業内容、年数をくわしく			
過去の主な職業と作業内容、年数をくわしく(高卒で)	イラスト製作、営業活動(設計業)2年弱です。			
親の死、事故)	現在、過去において非常に疲れる事がありましたか(多忙、失恋、肉体的死、事故)			
持病	持病なし			
同居(現在と過去)木造、鉄筋ビル(○階住い)	過去(現在と過去)木造、鉄筋ビル(○階住い)			
過去(現在と過去)木造、鉄筋ビル(○階住い)	過去(現在と過去)木造、鉄筋ビル(○階住い)			

身長	175
体重	64.5
血圧	80/110
視力	0.2
常用薬	
アルコール	
タバコ	
手術	
個人	
公傷	
その他	

現在の悪い状態を書いて下さい

・体の具合

- 1 肩/首/汗(物)
- 2 口臭(歯)
- 3 脂性(顔面)
- 4 虫歯
- 5 足打(足全体)
- 6 疲れ易い
- 7 右半身(時々)
- 8 体力低下(23才)
- 9 視力低下
- 10 心臓/肝臓

・心の状態

- 1 不安定
- 2 不安感が強い
- 3 無気力(時々)
- 4 性格多変(20才)
- 5 他人と同調不能
- 6 物忘れが強い
- 7 自信がなくなる
- 8 下痢
- 9
- 10

相 談 票

NO1

氏 名	年 令	生 年 月 日	男 女	同居家族構成
田橋 隆	55	52-10-15	男	母妻長男
住所	東京都葛飾区			
現在の苦痛は何ですか	痛風 背肩首すじ痛			
それはいつ頃から生じたか	3年前			
どのような事をどう治したいと思えますか	痛/肩工を止めよ			
体の部分で具合の悪いところ(痛み、しびれ、ゆいれんなど)ありますか	足しびれ 背すじ 背中 痺痛			
持病(慢性痛)がありますか、その発生年令	痛風			
血族(親・同胞)にリウマチ、糖尿病、高血圧、痛風、肩こり、痛みなど病気がありますか	血族で他界者がある時、その死亡原因は何でしたか			
過去の主な職業と作業内容、年数をくわしく	現在(現在と過去)水産(鉄筋ビル(○階住い)) 自宅(借家、社宅、アパート、公団等)			
現在、過去において非常に疲れる事がありましたか(多忙、失恋、肉親の死、事故)	3代目			
現在、過去において非常に疲れる事がありましたか(多忙、失恋、肉親の死、事故)	過去(現在と過去)水産(鉄筋ビル(○階住い)) 自宅(借家、社宅、アパート、公団等)			

身長	185	体重	80
血圧	140/100	視力	1.0
検査薬	酒	タバコ	煙草
手個公悩	痛	手個公悩	痛

1	人々	心の状態
2	相対的	
3	集中力	
4	根拠	
5	エキ	
6	足す	
7	耳鳴り	
8	筋起軟弱	
9	高	
10		

現在の悪い状態を書いて下さい

●患者さんについて 生まれた県 育った県
 正社員として働いた会社や仕事の内容 1
 〒ル・パワ歴 1 2

見た新聞
 癒導医学を知ったのは // 年 〇月 〇日
 読んだ本は

症状はいく頃から始まりましたか。	11月 = "3
何かのきっかけがありましたか。	自動車 (27歳)
持病がありますか。	
何歳からでしたか。	
血筋の人に何か病気は？ (高血圧リウマチ等)	
血筋の人の死亡原因は	
何でしたか。	
過労なる事がありましたか (多忙失恋受難等)	
過去の住居 木造・ビル	現在の住居 木造・ビル 社宅公団アパート

自宅治療 通い治療

希望する方法に○を付けて下さい

1. 1. 心や精神状態の苦しい順に書いて下さい。
 2. 2. 3. 4.

2. 2. 1. 2. 3. 4.

1. 1. 2. 3. 4.

相談	相談1 5000円 本人来ず 病気がどうか判らない 時間料金治療を簡単に知りたい (約10分)
病気をよく知りたい	相談2 1万円 (相談票) 治療しないか、No.1に加えて、発病の原因を簡単に (約15分)
治療	相談3 2万円 (相談票・VTR・説明) 治療しないか、病気について十分知りたい (約30分)
自分で関して	相談4 3万円 (相談票・説明・VTR・検査) No.1~2に加えて、期間料金治療方針 (約40分) 相談5 4万円 (相談票・説明・VTR・検査) No.1~3に加えて今後の対策 (約50分)

患者さん お名前 32年11月 // 日生れ 兵庫県 市郷 職業 連絡先電話 市外

付添い者 お名前 年 月 日生れ 才 県 関係 父母 連絡先電話 市外 市郷 番 方

治療希望の方は全て書いて下さい。電話は癒導医学からの連絡に必要です。(相談だけの方は書けるだけ)

料金と共に出して下さい。相談検査料は治療費には含まれません
 相談申込み書

相談検査料は引き受けなくても返却しません。

3023

Handwritten notes on the left margin, including "11月 = "3" and "自動車 (27歳)".

Handwritten notes on the right margin, including "11月 = "3" and "自動車 (27歳)".

●患者さんについて 生まれた県岡山 育った県同左
正社員として働いた会社や仕事の内容 1 (2013)

今までの治療経験 (通院) 入院 催眠 宗教 お払い
その他 (通院) ヨガ 氣功 はり灸 指圧

見た新聞 山陽 指導医学を知ったのは 年 2 か月前。 読んだ本は 自律神経失調症とわかる治療

自宅治療 通い治療
希望する方法に○を付けて下さい

- 1. 1. けろろ
- 2. 不安
- 3. 夜更のこり
- 4. 寝汗がひどい

4年前から	症状はいつ頃から	始まりましたか。	始まりましたか。
12年前から	何かのきっかけで	始まりましたか。	始まりましたか。
12年前から	持病がありますか。	何故からでしたか。	何故からでしたか。
12年前から	血筋の人に何か病気は?	(高血圧 リウマチ等)	血筋の人の死亡原因は
12年前から	過労なる事がありましたか。	(多忙 失恋 受験等)	過去の住居 (木造・EIL)
12年前から	過去の住居 (木造・EIL)	現在の住居 (木造・EIL)	社宅公団アパート

相談 1	5000円 本人来ず 病気がどうか判らない 時間料金治療を簡単に知りたい (約10分)	相談 1	5000円 本人来ず 病気がどうか判らない 時間料金治療を簡単に知りたい (約10分)
相談 2	1万円 (相談票) 治療しないか、No.1に加えて、発病の原因を簡単に (約15分)	相談 2	1万円 (相談票) 治療しないか、No.1に加えて、発病の原因を簡単に (約15分)
相談 3	2万円 (相談票・VTR・説明) 治療しないか、病気に十分知りたい (約30分)	相談 3	2万円 (相談票・VTR・説明) 治療しないか、病気に十分知りたい (約30分)
相談 4	3万円 (相談票・説明・VTR・検査) No.1~2に加えて、期間料金治療方針 (約40分)	相談 4	3万円 (相談票・説明・VTR・検査) No.1~2に加えて、期間料金治療方針 (約40分)
相談 5	4万円 (相談票・説明・VTR・検査) No.1~3に加えて今後の対策 (約50分)	相談 5	4万円 (相談票・説明・VTR・検査) No.1~3に加えて今後の対策 (約50分)

患者さん お名前 536年 1月10日生れ 岡山県 玉野市 職業 会社員 連絡先電話 市外

付添い者 お名前 年 月 日生れ 才 県 市郡 町 番 方 関係 父母 連絡先電話 市外

治療希望の方は全て書いて下さい。電話は指導医からの連絡に必要です。(相談だけの方は書けるだけ)

相談検査料は 45230 円
相談検査料は 45230 円
相談検査料は 45230 円
相談検査料は 45230 円

自宅

45230

自律神経失調症

自律神経失調症

②

氏名	年令	生年月日	男女	同居家族構成
	27	4.6.15	男	父母祖母
住所	〒 [Redacted]			
現在の苦痛は何ですか。一人だと不安、泣く。 体が311、177の体がある。5ヶ月前に、 上に乗った症状をなした。それはいつ頃から生じたか。 3ヶ月前から。				
生じたきっかけがありますか 仕事仲間の人関係				
体の部分で具合の悪いところ(痛み、しびれ、けいれんなど)ありますか 何時か胸と背中が痛い。				
持病(慢性痛)がありますか、その発生年令 先天的性水腫症				
血痰(親・同胞)にリウマチ、糖尿、高血圧、痛風、肩こり、痛みなど病気がありますか 肩こり、肩痛				
血痰で他界者がある時、その死亡原因は何でしたか 母の心不全、父の交通事故死				
現在の職業と作業内容、年数をくわしく 無職				
過去の主な職業と作業内容、年数をくわしく 住居(現在と過去) 借家、自宅、アパート、公団等 親の死、事故、仕事仲間の人関係				

・ 10分間で記入

・ 直上表が記入済み

身長	163.8	cm
体重	85	kg
血圧	138/75	mmHg
血球数	190.7	mm ³
血球沈降	95	mm
尿酸	0.4	mg/dl
血糖	100	mg/dl
肝臓	+	
腎臓	+	
心臓	+	
肺	+	
手	+	
指	+	

現在の悪い状態を書いて下さい

1. だるい
2. 177の体
3. 177の体
4. 不安
5. 胸と背中の痛み
6. 胸と背中の痛み
7. 胸と背中の痛み
8. 胸と背中の痛み
9. 胸と背中の痛み
10. 胸と背中の痛み

・体の具合
・心の状態

12月27日
177の体
不安
胸と背中の痛み
177の体
177の体
177の体
177の体
177の体
177の体
177の体
177の体

・ 10分
・ 裏と表

氏名 住歴

現在と過去(同居) 木道, 鉄(隣住い) 自宅, 借家, 社宅, フォート, 公園等

過去(親の死, 事故) 父の酒乱

現在, 過去において非常に疲れる事がありましたか(多忙, 失恋, 肉親の死, 事故)

過去の主な職業と作業内容, 年数をくわしく

9-20年 8年

現在の職業と作業内容, 年数をくわしく

父の脳血管障害

血族で他界者がある時, その死亡原因は何でしたか

血族(親・同胞)にリウマチ, 糖尿病, 高血圧, 痛風, 肩こり, 痛みなど病気がありますか

糖尿病 16才

持病(慢性痛)がありますか, その発生年令

体の部分で具合の悪いところ(痛み, しびれ, けいれんなど)ありますか

目かき, 肩こり, 足裏の痛み

生じたきっかけがありますか

16才の夏頃

それはいつ頃から生じたか

糖尿病を治したい

どのような事をどう治したいと思いませんか

現在の苦痛は何ですか

糖尿病 目の不調, 99才

検 打 術 経 過 疾 患 職

検査項目

男・女 29才 生年月日

身長	148.5cm
体重	57kg
血圧	
視力	右眼 5.0 左眼 5.0
常用薬	
酒	
タバコ	
手術	
個人	
公認	

現在の悪い状態を書いて下さい

1 心臓症
2 目の不調

1 体の異音
2 目の不調

9 10
7 8
5 6
3 4

10 9 8 7 6 5 4 3 2

通い

検査項目